



T.C. SİLİVRİ KAYMAKAMLIĞI İLÇE MİLLÎ EĞİTİM MÜDÜRLÜĞÜ



2018 - 2019
Brifing Dosyası



“Hiçbir şeye ihtiyacımız yok, yalnız bir şeye ihtiyacımız vardır;
çalışkan olmak! ”

Mustafa Kemal Atatürk



Korkma, sönmez bu şafaklarda yüzen al sancak;
Sönmeden yurdumun üstünde tüten en son ocak.
O benim milletimin yıldızıdır, parlayacak;
O benimdir, o benim milletimindir ancak.

Çatma, kurban olayım, çehrenye ey nazlı hilal!
Kahraman ırkıma bir gül... Ne bu şiddet, bu celal?
Sana olmaz dökülen kanlarımız sonra helal;
Hakkıdır, Hakk'a tapan, milletimin istiklal.

Ben ezelden beridir hür yaşadım, hür yaşarım.
Hangi çılgın bana zincir vuracakmış? Şaşarım!
Kükremiş sel gibiyim: Bendimi çiğner, aşarım;
Yırtarım dağları, enginlere sığmam taşarım.

Garb'ın afakını sarmışsa çelik zırhlı duvar;
Benim iman dolu göğsüm gibi serhaddim var.
Ulusun, korkma! Nasıl böyle bir imanı boğar,
"Medeniyet!" dediğin tek dişi kalmış canavar?

Arkadaş! Yurduma alçakları uğratma sakın;
Siper et gövdeni, dursun bu hayasızca akın.
Doğacaktır sana va'dettiği günler Hakk'ın...
Kim bilir, belki yarın, belki yarından da yakın.

Bastığın yerleri "toprak!" diyerek geçme, tanı!
Düşün altındaki binlerce kefensiz yatanı.
Sen şehid oğlusun, incitme, yazıktır, atanı:
Verme, dünyaları alsan da, bu cennet vatanı.

Kim bu cennet vatanın uğruna olmaz ki feda?
Şüheda fışkıracak toprağı sıksan, şüheda!
Canı, cananı, bütün varımı alsın da Huda,
Etmesin tek vatanımdan beni dünyada cüda.

Ruhumun senden İlahi şudur ancak emeli:
Değmesin ma'bedimin göğsüne na-mahrem eli;
Bu ezanlar -- ki şehadetleri dinin temeli --
Ebedi, yurdumun üstünde benim inlemeli.

O zaman vecd ile bin secde eder -- varsa -- taşım;
Her cerihamda, İlahi, boşanıp kanlı yaşım,
Fışkırır ruh-i mücerred gibi yerden na'sım!
O zaman yükselerek Arş'a değer, belki, başım.

Dalgalan sen de şafaklar gibi ey şanlı hilal!
Olsun artık dökülen kanlarımın hepsi helal.





| İÇİNDEKİLER | SAYFA |
|--|---------|
| Silivri Coğrafya ve Nüfus | 5 |
| Kurum İletişim Bilgileri | 6 |
| Kurum Tarihçesi, Bina Bilgileri, | 7 |
| Vizyon, Misyon | 8 |
| Görev Yapan İlçe Müdürleri ve İlçe Personel Durumu | 9 |
| Okul Türlerine Göre Kurum Sayıları | 10 |
| İlçede Bulunan Okul ve Kurumlar Listesi | 11 |
| Ortaöğretimler Derslik, Pansiyon Bilgileri | 12 |
| Resmi ve Özel Okul, Kurumlar Personel Sayıları – Öğrenci Yüzdeleri | 13 -14 |
| 2018-2019 Öğretmen Sayıları, Okullaşma Oranları | 15 |
| Resmi ve Özel Okullar Öğrenci Sayıları | 16 |
| Resmi Okullar Derslik ve Şube Başına Düşen Öğrenci Sayıları | 17-18 |
| 2018-2019 Özel Eğitim Sınıfı Öğrenci Sayıları | 19 |
| Özel Eğitim Sınıfı Kaynaştırma Öğr. Sayıları | 20 - 21 |
| Liselerin YKS Sayısal Verileri | 22 |
| LGS Yerleştirme Bilgileri | 23 - 24 |
| 2017-2018 Sosyal Kültürel ve Sportif Yarışmalar Başarı Durumu | 25 - 27 |
| 2017-2018 Yılı Halk Eğitim Merkezi Okuma Yazma Oranı | 28 |
| 2018-2019 Arasında Yatırım İçin Değerlendirilecek Eğitim Alanları | 29 - 30 |
| 2003-2018 Yılları Arasında Yapılan Okullar | 31 |
| Deprem Güçlendirmesi Yapılan Okullar | 32 |
| Depremden Sonra Yapılan Okullar | 33 |
| Depremden Önce Yapılan ve Güçlendirme Yapılmayan Okullar | 34 |
| Okul Yapımına Müsait Arsalar | 35 -36 |
| 2018-2019 Yılında Devam Eden Projeler | 37 -38 |
| Tamamlanan Projeler | 39 - 41 |
| Taşınmalı Eğitim Durumu | 42 |
| Görev Dağılım Çizelgesi | 43 - 44 |



COĞRAFYA VE NÜFUS

Yüzölçümü : 860 km²'dir. İl Merkezine 67 km uzaklıkta olup, Marmara Denizi sahilindedir. Doğusunda Büyükçekmece, kuzeyinde Çatalca, batısında Çorlu, Marmara Ereğlisi ilçeleri ve güneyinde Marmara Denizi bulunmaktadır.

Nüfusu : 180.524

Silivri'de 35 Mahalle Muhtarlığı bulunmaktadır.





SİLİVRİ İLÇE MİLLİ EĞİTİM MÜDÜRLÜĞÜ

| | | | |
|------------------|---|----------------|----------------------|
| İLİ | İSTANBUL | E-POSTA | silivri34@meb.gov.tr |
| İLÇESİ | SİLİVRİ | | silivrimem@gmail.com |
| ADRES | ALİBEY MAHALLESİ BAŞKOMUTAN CADESESİ NO:77 SİLİVRİ - İSTANBUL | TELEFON | (0212) 727 25 77 |
| WEB ADRES | http://silivri.meb.gov.tr | FAKS | (0212) 727 26 76 |





TARİHÇE

Silivri İlçe Milli Eğitim Müdürlüğü 1983 yılında kurulmuştur. İlk olarak Kaymakamlık Binasında hizmet vermeye başlamıştır. 1998 yılında şu anki binasına taşınmış olup, hizmet vermeye bu binada devam etmektedir.



SİLİVRİ İLÇE MİLLİ EĞİTİM MÜDÜRLÜĞÜ

| | | | |
|---------------------|--------------------------|---------------------------------------|---------|
| Bina Yapım Yılı | : 1946 | Derslik Sayısı | 1386 |
| Hizmete Giriş Yılı | : 1983 | Öğrenci Sayısı | 30.131 |
| Arsa Yüzölçümü | : 1837,81 m ² | Resmi Kurum Personel Sayısı | 2.082 |
| Bina Yüzölçümü | : 780 m ² | | |
| Isınma Şekli | : Doğalgaz | | |
| İdareci Oda Sayısı | : 4 | Derslik Başına Düşünen Öğrenci Sayısı | |
| Toplantı Salonu | : 1 | İlkokul + Ortaokul | : 20,60 |
| Büro Sayısı | : 6 | Genel Ortaöğretim | : 30,93 |
| Okul / Kurum Sayısı | : 134 | Mesleki ve Teknik | : 23,91 |





VİZYONUMUZ

Türk Milli Eğitim Sistemi ve diğer mevzuat hükümleri doğrultusunda; eğitim imkânlarını adaletli dağıtan, kurumlarını sürekli gelişmeye açık tutarak paydaşlarının memnuniyetini sağlayan, hizmet kalitesinde diğer kurum ve kuruluşlara örnek olan, Türkiye'de ve çağdaş ülkelerdeki eşdeğer kurumlarla yarışacak düzeye erişmiş, kaliteli ve seçkin bir kurum olmaktır.

MİSYONUMUZ

Düşünme, anlama, araştırma ve sorun çözme yetkinliği gelişmiş; bilgi toplumunun gerektirdiği bilgi ve becerilerle donanmış; milli kültür ile insanlığın ve demokrasinin evrensel değerlerini içselleştirmiş; iletişime ve paylaşımına açık, sanat duyarlılığı ve becerisi gelişmiş; öz güveni, öz saygısı, hak, adalet ve sorumluluk bilinci yüksek; gayretli, girişimci, yaratıcı, yenilikçi, barışçı, sağlıklı ve mutlu bireylerin yetişmesine ortam ve imkân sağlamaktır.





İLÇE MİLLİ EĞİTİM MÜDÜRLÜĞÜNÜN KURULUŞUNDAN BU GÜNE KADAR GÖREV YAPAN MÜDÜRLER

| S.NO | ADI SOYADI | HİZMET YILLARI | |
|------|-----------------|----------------|------|
| 1 | Ahmet ÇAKIR | 1983 | 1985 |
| 2 | Nait ÖZTÜRK | 1985 | 1986 |
| 3 | Hamdi KAHRAMAN | 1986 | 1987 |
| 4 | Halis SEZGİN | 1987 | 1988 |
| 5 | Hamdi KAHRAMAN | 1988 | 1990 |
| 6 | Turgut SAYGIN | 1990 | 1997 |
| 7 | Ferhat AYAR | 1997 | 2003 |
| 8 | Halis İŞLER | 2003 | 2010 |
| 9 | İkram KAYAPINAR | 2010 | 2014 |
| 10 | Ahmet AY | 2014 | --- |

PERSONEL DURUMU

| S.NO | UNVAN ADI | NORM | MEVCUT | İHTİYAÇ |
|---------------|--------------------------|------------|-----------|-----------|
| 1 | İLÇE MİLLİ EĞİTİM MÜDÜRÜ | 1 | 1 | |
| 2 | ŞUBE MÜDÜRÜ | 4 | 4 | 0 |
| 3 | PROGRAMCI | 1 | | 1 |
| 4 | USTA ÖĞRETİCİ | 4 | | 4 |
| 5 | ŞEF | 11 | 7 | 4 |
| 6 | V.H.K.İŞLETMENİ | 22 | 16 | 6 |
| 7 | MEMUR | 9 | 7 | 2 |
| 8 | AMBAR MEMURU | 1 | | 1 |
| 9 | BİLGİSAYAR İŞLETMENİ | 3 | 3 | |
| 10 | TEKNİSYEN | 7 | 2 | 5 |
| 11 | TEKNİSYEN YARDIMCISI | 2 | 1 | 1 |
| 12 | SAYMAN | 2 | 1 | 1 |
| 13 | SOSYAL ÇALIŞMACI | 3 | | 3 |
| 14 | PSİKOLOG | 1 | | 1 |
| 15 | HEMŞİRE | 1 | 1 | |
| 16 | AŞÇI | 2 | | 2 |
| 17 | KALORİFERCİ | 4 | | 4 |
| 18 | ŞOFÖR | 2 | 1 | 1 |
| 19 | BEKÇİ | 2 | 1 | 1 |
| 20 | HİZMETLİ | 42 | 20 | 22 |
| TOPLAM | | 124 | 65 | 59 |



**SİLİVRİ İLÇE MİLLİ EĞİTİM MÜDÜRLÜĞÜ
OKUL VE KURUMLAR LİSTESİ**

ANAOKULLARI (20)

| | |
|----|---------------------------------------|
| 1 | ABDULLAH - ALİYE CAN ANAOKULU |
| 2 | ERGUVAN ANAOKULU |
| 3 | PROF.DR.BEŞİM ÜSTÜNEL ANAOKULU |
| 4 | ŞERİFE BALDÖKTÜ ANAOKULU |
| 5 | ÖZEL BAĞLAR ANAOKULU |
| 6 | ÖZEL ÇİLLİ ANAOKULU |
| 7 | ÖZEL SİLİVRİ AKKOL ANAOKULU |
| 8 | ÖZEL RENKLİ BALONLAR ANAOKULU |
| 9 | ÖZEL ŞİRİN YUVAM ANAOKULU |
| 10 | ÖZEL ALİPAŞA ŞİRİN YUVAM ANAOKULU |
| 11 | ÖZEL DEĞİRMENKÖY ŞİRİN YUVAM ANAOKULU |
| 12 | ÖZEL BERRAK ANAOKULU |
| 13 | ÖZEL LİDERİM ANAOKULU |
| 14 | ÖZEL CANDAN ANAOKULU |
| 15 | ÖZEL SİLİVRİ ÇINAR ANAOKULU |
| 16 | ÖZEL ODAK ANAOKULU |
| 17 | ÖZEL ŞEBNEM ANAOKULU |
| 18 | ÖZEL BAHAR ÇİÇEKLERİ ANAOKULU |
| 19 | ÖZEL ARTI YAŞAM ANAOKULU |
| 20 | ÖZEL ECE ANAOKULU |

İLKOKULLAR (22)

| | |
|----|--|
| 1 | BEYCİLER MUKADDES SÖNMEZ İLKOKULU |
| 2 | BÜYÜKÇAVUŞLU MEHMET AKİF ERSOY İLKOKULU |
| 3 | BÜYÜK ÇAVUŞLU 60. YIL CUMHURİYET İLKOKULU |
| 4 | ÇELTİK İLKOKULU |
| 5 | DEĞİRMENKÖY FEVZİ PAŞA İLKOKULU |
| 6 | GAZİ İLKOKULU |
| 7 | GÜMÜŞYAKA HACI AHMET SALİHA ÖLÇER İLKOKULU |
| 8 | HASAN ÖZVARNALI İLKOKULU |
| 9 | NURULLAH BALDÖKTÜ İLKOKULU |
| 10 | ORTAKÖY SEZİN ÖZTAŞ İLKOKULU |
| 11 | İRİ MEHMET PAŞA İLKOKULU |
| 12 | SAYALAR İLKOKULU |
| 13 | SELİMPAŞA AHMET ZIYLAN İLKOKULU |
| 14 | SELİMPAŞA İLKOKULU |
| 15 | SEVİM AVNİ ÇOĞAL İLKOKULU |
| 16 | TURGUT REİS İLKOKULU |
| 17 | YAVUZ SELİM İLKOKULU |
| 18 | ÖZEL EĞİTİM ADASI İLKOKULU |
| 19 | ÖZEL MEKTEBİM İLKOKULU |
| 20 | ÖZEL BİLİMSEL ÇİZGİ İLKOKULU |
| 21 | ÖZEL ODAK İLKOKULU |
| 22 | ÖZEL SİLİVRİ SAFİR İLKOKULU |

ORTAOKULLAR (19)

| | |
|---|------------------------------------|
| 1 | BEYCİLER MUKADDES SÖNMEZ ORTAOKULU |
| 2 | BÜYÜK ÇAVUŞLU ORTAOKULU |
| 3 | ÇAĞRIBEY ORTAOKULU |
| 4 | ÇAYIRDERE ORTAOKULU |
| 5 | ERTUĞRUL GAZİ ORTAOKULU |
| 6 | GAZİ İMAM HATİP ORTAOKULU |

| | |
|----|---------------------------------------|
| 7 | GÜMÜŞYAKA ORTAOKULU |
| 8 | İBB ABDÜLEZEL PAŞA ORTAOKULU |
| 9 | ORTAKÖY SEZİN ÖZTAŞ ORTAOKULU |
| 10 | SELİMPAŞA AHMET ZIYLAN ORTAOKULU |
| 11 | SİLİVRİ ORTAOKULU |
| 12 | YUNUS EMRE İMAM HATİP ORTAOKULU |
| 13 | ÖZEL MEKTEBİM ORTAOKULU |
| 14 | ÖZEL SİLİVRİ BİLİMSEL ÇİZGİ ORTAOKULU |
| 15 | ÖZEL MEVA ORTAOKULU |
| 16 | ÖZEL ODAK ORTAOKULU |
| 17 | ÖZEL SİLİVRİ SAFİR ORTAOKULU |
| 18 | ÖZEL FİNAL ORTAOKULU |
| 19 | DEĞİRMENKÖY ATATÜRK ORTAOKULU |

İLKOKULLAR/ORTAOKULLAR(14)

| | |
|----|---|
| 1 | 75. YIL CUMHURİYET İLKOKULU/ORTAOKULU |
| 2 | 80 YIL CUMHURİYET İLKOKULU /ORTAOKULU |
| 3 | AKÖREN ÜMİT AKSUN İLKOKULU /ORTAOKULU |
| 4 | ALİPAŞA FETHİ ERKOÇ İLKOKULU /ORTAOKULU |
| 5 | BÜYÜK KILIÇLI İLKOKULU /ORTAOKULU |
| 6 | DANAMANDIRA İLKOKULU /ORTAOKULU |
| 7 | FENERKÖY İLKOKULU/ ORTAOKULU |
| 8 | GAZİTEPE İLKOKULU/ORTAOKULU |
| 9 | İRFAN SİRDAŞ AİLE EĞİTİM VAKFI İLKOKULU / ORTAOKULU |
| 10 | NAMIK KEMAL İLKOKULU/ORTAOKULU |
| 11 | ŞEHİT OLCAY ÖZCAN İLKOKULU/ORTAOKULU |
| 12 | KAVAKLI İLKOKULU/ORTAOKULU |
| 13 | MİMAR SİNAN İLKOKULU/ ORTAOKULU |
| 14 | SİLİVRİ FATİH İLKOKULU/ORTAOKULU |

LİSELER(24)

| | |
|----|--|
| 1 | DEĞİRMENKÖY İMKB ÇOK PROGRAMLI ANADOLU LİSESİ |
| 2 | GÜMÜŞYAKA ANADOLU LİSESİ |
| 3 | HASAN SABRİYE GÜMÜŞ ANADOLU LİSESİ |
| 4 | İBRAHİM YİRİK MESLEKİ VE TEKNİK ANADOLU LİSESİ |
| 5 | PROF. DR. FUAT SEZGİN FEN LİSESİ |
| 6 | SELİMPAŞA ANADOLU İMAM HATİP LİSESİ |
| 7 | ATATÜRK ANADOLU LİSESİ |
| 8 | SELİMPAŞA İMKB MESLEKİ VE TEKNİK ANADOLU LİSESİ |
| 9 | SİLİVRİ ANADOLU LİSESİ |
| 10 | SİLİVRİ MESLEKİ VE TEKNİK ANADOLU LİSESİ |
| 11 | SİLİVRİ NECİP SARİBEKİR MES. VE TEKNİK ANADOLU LİS. |
| 12 | ŞERİFE BALDÖKTÜ MESLEKİ VE TEKNİK ANADOLU LİSESİ |
| 13 | TOKİ CUMHURİYET ANADOLU LİSESİ |
| 14 | SİLİVRİ KIZ ANADOLU İMAM HATİP LİSESİ |
| 15 | ÖZEL MEKTEBİM MES.TEK.AND.LİSESİ |
| 16 | ÖZEL MEKTEBİM FEN LİSESİ |
| 17 | ÖZEL BEKİR DEVECİOĞLU ANADOLU LİSESİ |
| 18 | ÖZEL UĞUR TEMEL LİSESİ |
| 19 | ÖZEL SİLİVRİ NAZMİ ARIKAN FEN BİLİMLERİ TEMEL LİSESİ |
| 20 | ÖZEL MEKTEBİM ANADOLU LİSESİ |
| 21 | ÖZEL KOKPİT MESLEKİ VE TEKNİK ANADOLU LİSESİ |
| 22 | ÖZEL MEVA ANADOLU LİSESİ |
| 23 | ÖZEL SİLİVRİ TARIMSAL ÜRETİM ARAŞTIRMA M. MTAL |
| 24 | ÖZEL FİNAL ANADOLU LİSESİ |





SİLİVRİ İLÇE MİLLİ EĞİTİM MÜDÜRLÜĞÜ
OKUL VE KURUMLAR LİSTESİ

ÖZEL MTSK KURSLAR (9)

| | |
|---|---|
| 1 | ÖZEL SİLİVRİ MOTORLU TAŞIT SÜRÜCÜ KURSU (E-5 ŞB.) |
| 2 | ÖZEL EMNİYET MOTORLU TAŞIT SÜRÜCÜ KURSU |
| 3 | ÖZEL KARDELEN MOTORLU TAŞIT SÜRÜCÜ KURSU |
| 4 | ÖZEL MAŞALACI SÜLÜN MOTORLU TAŞIT SÜRÜCÜ KURSU |
| 5 | ÖZEL SİLİVRİ MOTORLU TAŞIT SÜRÜCÜ KURSU (MERKEZ) |
| 6 | ÖZEL SİLİVRİ MARMARA MOTORLU TAŞIT SÜRÜCÜ KURSU |
| 7 | ÖZEL SİLİVRİ YAVUZ MOTORLU TAŞIT SÜRÜCÜ KURSU |
| 8 | ÖZEL YAPICI MOTORLU TAŞIT SÜRÜCÜ KURSU |
| 9 | ÖZEL METE MOTORLU TAŞIT SÜRÜCÜ KURSU |

ÖZEL REHABİLİTASYON MERKEZLERİ (4)

| | |
|---|---|
| 1 | ÖZEL SİLİVRİ ÖZEL EĞİTİM VE REHABİLİTASYON MERKEZİ |
| 2 | ÖZEL AKTİF ÇAĞRIŞIM ÖZEL EĞİTİM VE REHABİLİTASYON MRK |
| 3 | ÖZEL MESUT ÇOCUKLAR ÖZEL EĞİTİM VE REHABİLİTASYON MRK |
| 4 | ÖZEL ARTI BİR RENK ÖZEL EĞİTİM VE REHABİLİTASYON MRK |

ÖZEL MUHTELİF KURSLAR (6)

| | |
|---|--|
| 1 | ÖZEL AK YABANCI DİL KURSU |
| 2 | ÖZEL ÇÖZÜM ÖZEL ÖĞRETİM KURSU |
| 3 | ÖZEL YAVUZ ULAŞTIRMA HİZM. MES. YETERLİLİK KURSU |
| 4 | ÖZEL POLAT ULAŞTIRMA HİZM. MES. YETERLİLİK KURSU |
| 5 | ÖZEL AKTEN DENİZCİLİK EĞİTİM KURSU |
| 6 | ÖZEL BİREY ÖZEL ÖĞRETİM KURSU |

BAĞLI KURUMLAR (4)

| | |
|---|-------------------------------------|
| 1 | SİLİVRİ REHBERLİK ARAŞTIRMA MERKEZİ |
| 2 | SİLİVRİ HALK EĞİTİMİ MERKEZİ |
| 3 | SİLİVRİ İMKB MESLEKİ EĞİTİM MERKEZİ |
| 4 | SİLİVRİ ÖĞRETMENEVİ |

ÖZEL EĞİ. VE REH.-İŞ UYGULAMA MERKEZLERİ (2)

| | |
|---|--|
| 1 | ABDULLAH BİLGİNGÜLLÜOĞLU ÖZEL EĞİTİM MERKEZİ |
| 2 | LİONS LEO DER. E.IBAK ÖZEL EĞT.İŞ UYG. MRK |

ÖZEL YURTLAR (6)

| | |
|---|---|
| 1 | ÖZEL SİLİVRİ ORTAÖĞRETİM ERKEK ÖĞRENCİ YURDU |
| 2 | ÖZEL DEĞİRMENKÖY MURADIYE ORTAÖĞ. ERKEK ÖĞR YURDU |
| 3 | ÖZEL FENER ORTAÖĞRETİM ERKEK ÖĞRENCİ YURDU |
| 4 | ÖZEL KAVAKLI ORTAÖĞRETİM ERKEK ÖĞRENCİ YURDU |
| 5 | ÖZEL YAVUZ ORTAÖĞRETİM SELİM ERKEK ÖĞRENCİ YURDU |
| 6 | ÖZEL BAĞLAR ORTAÖĞRETİM KIZ ÖĞRENCİ YURDU |

RESMİ OKULLARA BAĞLI PANSİYONLAR (4)

| | |
|---|--|
| 1 | PROF.DR.FUAT SEZGİN FEN LİSESİ PANSİYONU |
| 2 | SİLİVRİ MESLEKİ VE TEKNİK ANADOLU LİSESİ PANSİYONU |
| 3 | SELİMPAŞA ANADOLU İMAM HATİP LİSESİ PANSİYONU |
| 4 | SİLİVRİ KIZ ANADOLU İMAM HATİP LİSESİ PANSİYONU |





SİLİVRİ İLÇE MİLLİ EĞİTİM MÜDÜRLÜĞÜ ORTAÖĞRETİM KURUMLARI ŞUBE VE DERSLİK İHTİYAÇLARI LİSTESİ

| Sıra No | OKULUN ADI | Derslik Sayısı | Şube Sayısı | İhtiyaç Sayısı |
|---------------|--|----------------|-------------|----------------|
| 1 | Prof.Dr.Fuat Sezgin Fen Lisesi | 20 | 19 | 0 |
| 2 | Hasan Sabriye Gümüş Anadolu Lisesi | 17 | 18 | 1 |
| 3 | Toki Cumhuriyet Anadolu Lisesi | 24 | 30 | 6 |
| 4 | Atatürk Anadolu Lisesi | 29 | 31 | 2 |
| 5 | Gümüşyaka Anadolu Lisesi | 24 | 26 | 2 |
| 6 | Silivri Anadolu Lisesi | 20 | 29 | 9 |
| 7 | Silivri Mesleki ve Teknik Anadolu Lisesi | 34 | 37 | 3 |
| 8 | Değirmenköy İMKB Çok Programlı Anadolu Lisesi | 21 | 21 | 0 |
| 9 | İbrahim Yirik Mesleki ve Teknik Anadolu Lisesi | 12 | 12 | 0 |
| 10 | Selimpaşa İMKB Mesleki ve Teknik Anadolu Lisesi | 13 | 14 | 1 |
| 11 | Silivri Necip Sarıbekir Mesleki ve Teknik Anadolu Lisesi | 11 | 14 | 3 |
| 12 | Şerife Baldöktü Mesleki ve Teknik Anadolu Lisesi | 20 | 23 | 3 |
| 13 | Selimpaşa Anadolu İmam Hatip Lisesi | 28 | 9 | 0 |
| 14 | Silivri Kız Anadolu İmam Hatip Lisesi | 14 | 14 | 0 |
| TOPLAM | | 287 | 297 | 30 |

PANSİYONU BULUNAN OKUL BİLGİLERİ 2018-2019

| KURUM TÜRÜ | KURUM ADI | KAPASİTE | YATILI ÖĞRENCİ SAYISI | DOLULUK ORANI |
|---------------|--|------------|-----------------------|---------------|
| Ortaöğretim | Prof Dr. Fuat Sezgin Fen Lisesi | 180 | 178 | 98,89% |
| Ortaöğretim | Silivri Mesleki ve Teknik Anadolu Lisesi | 48 | 35 | 72,92% |
| Din Öğretimi | Selimpaşa Anadolu İ. H. L. | 100 | 37 | 37,00% |
| Din Öğretimi | Silivri Kız Anadolu İ.H.L | 100 | 42 | 42,00% |
| Toplam | | 428 | 292 | 68,2% |





SİLİVRİ İLÇE MİLLİ EĞİTİM MÜDÜRLÜĞÜ
RESMİ OKUL VE KURUMLAR PERSONEL BİLGİ FORMU

| S.N | Kurum Adı | Okul Müdürü | Müdür Yardımcısı Sayısı | Kadrolu Öğretmen Sayısı | Ücretli Öğretmen Sayısı | Kadrolu Personel Sayısı | Ücretli Personel Sayısı | Toplam |
|-----|---|-------------|-------------------------|-------------------------|-------------------------|-------------------------|-------------------------|------------|
| 1 | Abdullah-Aliye Can Anaokulu | 1 | 1 | 10 | 3 | | 5 | 18 |
| 2 | Erguvan Anaokulu | 1 | 1 | 6 | 2 | | | 8 |
| 3 | Prof.Dr. Besim Üstünel Anaokulu | 1 | | 6 | 2 | | 2 | 11 |
| 4 | Şerife Baldöktü Anaokulu | 1 | | 5 | 2 | | | 8 |
| | ANAOKULU TOPLAMI | 4 | 2 | 27 | 9 | | 7 | 45 |
| 5 | 75. Yıl Cumhuriyet İlkokulu | 1 | 1 | 18 | 1 | | | 21 |
| 6 | 80. Yıl Cumhuriyet İlkokulu | 1 | 1 | 29 | | | | 31 |
| 7 | Akören Ümit Aksun İlkokulu | 1 | | 5 | 1 | | | 7 |
| 8 | Alipaşa Fethi Erkoç İlkokulu | 1 | 1 | 4 | | 1 | | 8 |
| 9 | Beyciler Mukaddes Sönmez İlkokulu | 1 | | 5 | | | | 6 |
| 10 | Büyük Çavuşlu 60. Yıl Cumhuriyet İlkokulu | 1 | 1 | 7 | | | | 10 |
| 11 | Büyük Kılıçlı İlkokulu | 1 | 1 | 5 | 1 | | | 8 |
| 12 | Büyükçavuşlu M. Akif Ersoy İlkokulu | 1 | | 4 | | | | 5 |
| 13 | Çeltik İlkokulu | 1 | | 5 | 1 | | | 7 |
| 14 | Danamandıra İlkokulu | 1 | | 2 | 2 | | | 5 |
| 15 | Değirmenköy Fevzipaşa İlkokulu | 1 | 1 | 20 | 4 | 1 | | 27 |
| 16 | Fenerköy İlkokulu | | 1 | 5 | 1 | | | 7 |
| 17 | Gazi İlkokulu | 1 | 1 | 25 | 1 | | 3 | 31 |
| 18 | Gazitepe İlkokulu | 1 | | 5 | 1 | | | 7 |
| 19 | Gümüşyaka H.Ahmet Saliha Ölçer İlkokulu | 1 | | 24 | 4 | 1 | | 30 |
| 20 | Hasan Özvarıncı İlkokulu | 1 | 2 | 29 | 2 | | 5 | 39 |
| 21 | İrfan Sırdaş Aile Eğitim Vakfı İlkokulu | 1 | 1 | 9 | 1 | | | 12 |
| 22 | Kavaklı İlkokulu | 1 | 1 | 13 | 1 | | 2 | 18 |
| 23 | Mimar Sinan İlkokulu | 1 | 1 | 21 | 1 | 1 | | 25 |
| 24 | Namık Kemal İlkokulu | 1 | 1 | 14 | 2 | | 1 | 19 |
| 25 | Nurullah Baldöktü İlkokulu | 1 | 2 | 37 | 1 | 1 | | 42 |
| 26 | Ortaköy Sezin Öztaş İlkokulu | 1 | 1 | 11 | | | | 14 |
| 27 | Piri Mehmet Paşa İlkokulu | 1 | 2 | 31 | 1 | | 6 | 41 |
| 28 | Sayalar İlkokulu | 1 | | 4 | 2 | | | 7 |
| 29 | Selimpaşa Ahmet Zıylan İlkokulu | 1 | 1 | 5 | | | | 8 |
| 30 | Selimpaşa İlkokulu | 1 | 1 | 18 | 1 | | | 22 |
| 31 | Sevim Avni Çoğal İlkokulu | 1 | 2 | 35 | 5 | 1 | 4 | 48 |
| 32 | Silivri Fatih İlkokulu | 1 | 1 | 10 | 2 | | | 14 |
| 33 | Şehit Olcay Özcan İlkokulu | 1 | | 5 | 1 | | | 7 |
| 34 | Turgut Reis İlkokulu | 1 | 1 | 19 | 3 | 1 | | 25 |
| 35 | Yavuz Selim İlkokulu | 1 | 1 | 28 | 1 | | | 31 |
| | İLKOKULLAR TOPLAMI | 30 | 26 | 452 | 41 | 7 | 21 | 582 |
| 36 | 75. Yıl Cumhuriyet Ortaokulu | 1 | 1 | 25 | | | | 29 |
| 37 | 80. Yıl Cumhuriyet Ortaokulu | | | 24 | 6 | 1 | | 31 |
| 38 | Akören Ümit Aksun Ortaokulu | | 1 | 4 | | | | 6 |
| 39 | Alipaşa Fethi Erkoç Ortaokulu | | 1 | 6 | | | | 8 |
| 40 | Beyciler Mukaddes Sönmez Ortaokulu | 1 | | 7 | 2 | | | 10 |
| 41 | Büyük Çavuşlu Ortaokulu | 1 | 1 | 13 | 2 | | | 17 |
| 42 | Büyük Kılıçlı Ortaokulu | 1 | 1 | 6 | | | | 8 |
| 43 | Çağrıbey Ortaokulu | 1 | 2 | 45 | 1 | | | 49 |





SILIVRİ İLÇE MİLLİ EĞİTİM MÜDÜRLÜĞÜ
RESMİ OKUL VE KURUMLAR PERSONEL BİLGİ FORMU

| S.N | Kurum Adı | Okul Müdürü | Müdür Yardımcısı Sayısı | Kadrolu Öğretmen Sayısı | Ücretli Öğretmen Sayısı | Kadrolu Personel Sayısı | Ücretli Personel Sayısı | Toplam |
|---------------------------------|--|-------------|-------------------------|-------------------------|-------------------------|-------------------------|-------------------------|-------------|
| 44 | Çayırdere Ortaokulu | | 1 | 4 | 2 | | | 7 |
| 45 | Danamandıra Ortaokulu | | | 3 | 2 | | | 5 |
| 46 | Değirmenköy Atatürk Ortaokulu | 1 | 1 | 26 | 5 | | | 33 |
| 47 | Ertuğrul Gazi Ortaokulu | 1 | 3 | 67 | | | | 71 |
| 48 | Fenerköy Ortaokulu | | 1 | 7 | | | | 9 |
| 49 | Gazi İmam Hatip Ortaokulu | 1 | 1 | 25 | 3 | | | 30 |
| 50 | Gazitepe Ortaokulu | 1 | 1 | 5 | 1 | | | 8 |
| 51 | Gümüşyaka Ortaokulu | 1 | | 28 | 3 | 1 | | 33 |
| 52 | İbb Abdülezel Paşa Ortaokulu | 1 | 2 | 34 | 3 | | 3 | 43 |
| 53 | İrfan Sırdaş Aile Eğitim Vakfı Ortaokulu | | 1 | 8 | 3 | | | 12 |
| 54 | Kavaklı Ortaokulu | | 1 | 18 | 3 | | | 22 |
| 55 | Mimar Sinan Ortaokulu | | 1 | 18 | 3 | | | 22 |
| 56 | Ortaköy Sezin Öztas Ortaokulu | 1 | 1 | 12 | 1 | | | 15 |
| 57 | Selimpaşa Ahmet Ziyilan Ortaokulu | 1 | 2 | 43 | 3 | | | 49 |
| 58 | Silivri Fatih Ortaokulu | | 1 | 5 | 3 | | | 9 |
| 59 | Silivri Ortaokulu | 1 | 1 | 51 | | | | 53 |
| 60 | Şehit Olcay Özcan Ortaokulu | 1 | | 5 | 2 | | | 8 |
| 61 | Yunus Emre İmam Hatip Ortaokulu | 1 | 2 | 34 | 3 | | | 40 |
| ORTAOKULLARI TOPLAMI | | 16 | 27 | 523 | 51 | 1 | 3 | 620 |
| 62 | Değirmenköy Mesleki ve Teknik Anadolu Lisesi | 1 | 1 | 36 | 5 | | | 43 |
| 63 | İbrahim Yirik Mesleki ve Teknik Anadolu Lisesi | 1 | 3 | 18 | 3 | | | 25 |
| 64 | Selimpaşa İMKB Mesleki ve Teknik Anadolu Lisesi | 1 | 4 | 23 | 1 | 1 | 1 | 31 |
| 65 | Silivri Mesleki ve Teknik Anadolu Lisesi | 1 | 6 | 71 | 6 | | | 84 |
| 66 | Necip Sarıbekir Mesleki ve Teknik Anadolu Lisesi | 1 | 2 | 25 | 1 | | | 29 |
| 67 | Şerife Baldöktü Mesleki ve Teknik Anadolu Lisesi | 1 | 3 | 41 | 2 | 1 | | 48 |
| MESLEK LİSELERİ TOPLAMI | | 6 | 19 | 214 | 18 | 2 | 1 | 260 |
| 68 | Gümüşyaka Anadolu Lisesi | 1 | 2 | 44 | 3 | 1 | | 51 |
| 69 | Hasan-Sabriye Gümüş Anadolu lisesi | 1 | 2 | 33 | 1 | | | 37 |
| 70 | Prof Dr. Fuat Sezgin Fen Lisesi | 1 | 4 | 30 | | | | 35 |
| 71 | Selimpaşa Anadolu İmam Hatip Lisesi | 1 | 3 | 29 | 3 | | | 36 |
| 72 | Selimpaşa Atatürk Anadolu Lisesi | 1 | 2 | 59 | 2 | | | 64 |
| 73 | Silivri Anadolu Lisesi | 1 | 2 | 45 | 4 | | | 52 |
| 74 | TOKİ Cumhuriyet Anadolu Lisesi | 1 | 1 | 55 | 4 | | | 61 |
| 75 | Silivri Kız İmam Hatip Anadolu Lisesi | 1 | 3 | 19 | 6 | | | 29 |
| ANADOLU LİSELERİ TOPLAMI | | 8 | 19 | 314 | 23 | 1 | | 365 |
| 76 | Halk Eğitim Merkezi | 1 | 3 | 10 | | | | 14 |
| 77 | Lions Leo Dernekleri Esen İbak Özel Eğitim İş Uygulama Merkezi Okulu | 1 | 3 | 30 | 19 | 1 | | 54 |
| 78 | Silivri Mesleki Eğitim Merkezi | 1 | 2 | 8 | | | | 11 |
| 79 | Silivri Öğretmenevi | 1 | 1 | | | | | 2 |
| 80 | Abdullah Bilgingüllüoğlu Özel Eğitim Mesleki Eğitim Merkezi (Okulu) | 1 | 2 | 18 | 32 | | | 53 |
| 81 | Silivri Rehberlik Ve Araştırma Merkezi | 1 | 1 | 8 | | | | 10 |
| 82 | İlçe Milli Eğitim Müdürlüğü | 1 | 4 | 0 | | 60 | | 65 |
| BAĞLI KURUMLARIN TOPLAMI | | 7 | 16 | 74 | 51 | 61 | | 209 |
| GENEL TOPLAM | | 71 | 109 | 1604 | 193 | 73 | 32 | 2082 |





2018-2019 EĞİTİM ÖĞRETİM YILI ÖĞRETMEN SAYILARI

| Kurum Türü | Kadrolu Öğretmen Sayısı | Ücretli Öğretmen Sayısı | Toplam Öğretmen Sayısı |
|-----------------------------|-------------------------|-------------------------|------------------------|
| Okul Öncesi | 27 | 9 | 36 |
| İlkokul (Okul Öncesi Dahil) | 452 | 41 | 493 |
| Ortaokul | 523 | 51 | 574 |
| Mesleki Ortaöğretim | 214 | 18 | 232 |
| Genel Ortaöğretim | 314 | 23 | 337 |
| Diğer Kurumlar | 74 | 51 | 125 |
| Toplam | 1604 | 193 | 1797 |

ÜCRETLİ ÖĞRETMENLERİN KADROLU ÖĞRETMENLERE ORANI

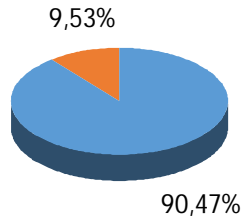

■ KADROLU ÖĞRETMEN
■ ÜCRETLİ ÖĞRETMEN

SİLİVRİ İLÇESİ OKULLAŞMA ORANLARI

| OKUL TÜRLERİNE GÖRE | 2016 | 2017 | 2018 |
|----------------------------------|--------|--------|--------|
| OKUL ÖNCESİ OKULLAŞMA ORANI | 72,00% | 75,00% | 75,20% |
| İLKOKULLARDA OKULLAŞMA ORANI | 99,73% | 99,81% | 99,30% |
| ORTAOKULLARDA OKULLAŞMA ORANI | 98,60% | 98,71% | 98,90% |
| ORTAÖĞRETİMLERDE OKULLAŞMA ORANI | 94,00% | 97,00% | 86,20% |





RESMİ OKULLAR DERSLİK, ŞUBE VE ÖĞRENCİ SAYILARI

| S.N. | OKULUN TÜRÜ | DERSLİK SAYISI | ŞUBE SAYISI | ERKEK ÖĞRENCİ | KIZ ÖĞRENCİ | TOPLAM ÖĞRENCİ |
|---------------|------------------------------|----------------|-------------|---------------|--------------|----------------|
| 1 | BAĞIMSIZ ANAOKULU | 19 | 28 | 282 | 289 | 571 |
| 2 | İLKOKULLAR (ANASINIFI DAHİL) | 762 | 375 | 5046 | 4931 | 9977 |
| 3 | ORTAOKULLAR | | 387 | 4194 | 3929 | 8123 |
| 4 | İMAM HATİP ORTAOKULU | 67 | 67 | 334 | 402 | 736 |
| 5 | ANADOLU İMAM HATİP LİSESİ | 42 | 23 | 191 | 385 | 576 |
| 6 | MESLEKİ VE TEKNİK LİSELER | 111 | 121 | 1609 | 1150 | 2759 |
| 7 | ANADOLU LİSELERİ+FEN LİSESİ | 134 | 153 | 2157 | 2390 | 4547 |
| 8 | ÖZEL EĞİTİM KURUMLARI | 46 | 46 | 204 | 117 | 321 |
| TOPLAM | | 1181 | 1200 | 14017 | 13593 | 27610 |

ÖZEL OKULLAR DERSLİK ŞUBE VE ÖĞRENCİ SAYILARI

| S.N. | OKULUN TÜRÜ | DERSLİK SAYISI | ŞUBE SAYISI | ERKEK ÖĞRENCİ | KIZ ÖĞRENCİ | TOPLAM ÖĞRENCİ |
|---------------|-----------------------|----------------|-------------|---------------|-------------|----------------|
| 1 | ÖZEL ANAOKULU | 52 | 38 | 247 | 218 | 465 |
| 2 | ÖZEL İLKOKULLAR | 37 | 38 | 316 | 268 | 584 |
| 3 | ÖZEL ORTAOKULLAR | 33 | 42 | 309 | 286 | 595 |
| 4 | ÖZEL MESLEK LİSELERİ | 23 | 20 | 199 | 72 | 271 |
| 5 | ÖZEL ANADOLU LİSELERİ | 20 | 22 | 143 | 118 | 261 |
| 6 | ÖZEL FEN LİSELERİ | 10 | 4 | 26 | 29 | 55 |
| 7 | ÖZEL TEMEL LİSELERİ | 30 | 17 | 153 | 137 | 290 |
| TOPLAM | | 205 | 181 | 1393 | 1128 | 2521 |

RESMİ OKUL, ÖZEL OKUL ÖĞRENCİ GRAFİĞİ

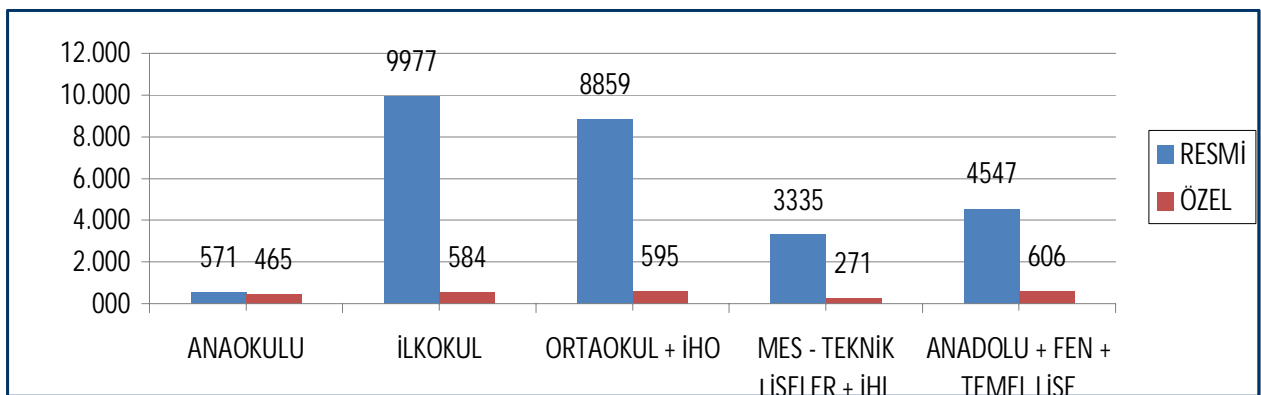



RESMİ ANAOKULU, İLKOKUL, ORTAOKUL VE LİSELERDEKİ ŞUBE BAŞINA DÜŞEN ÖĞRENCİ SAYILARI

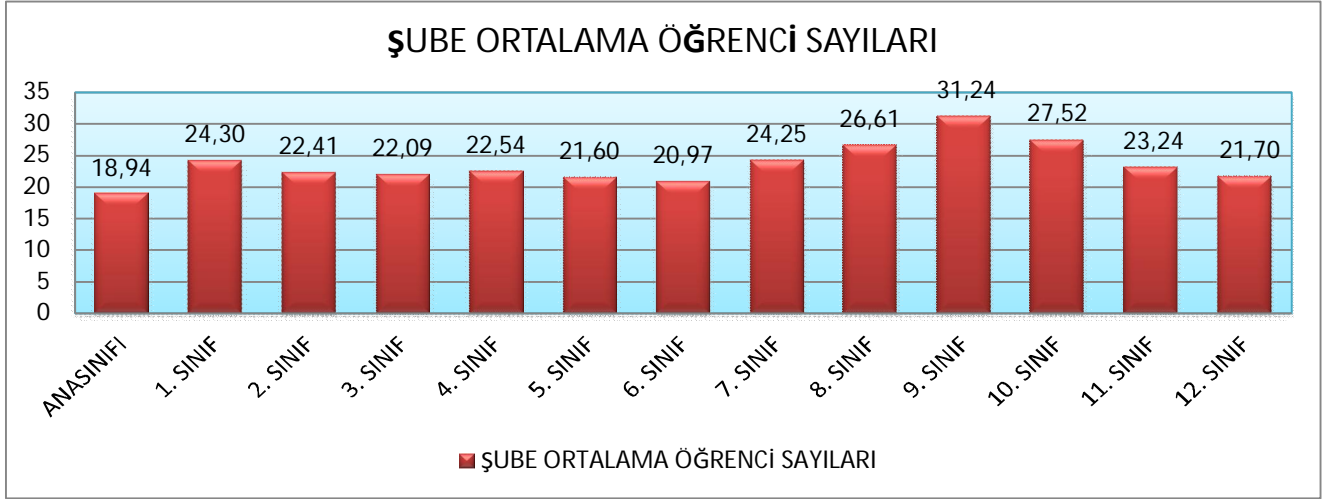

RESMİ ANAOKULU, İLKOKUL/ORTAOKUL VE LİSELERDEKİ DERSLİK BAŞINA DÜŞEN ÖĞRENCİ SAYILARI

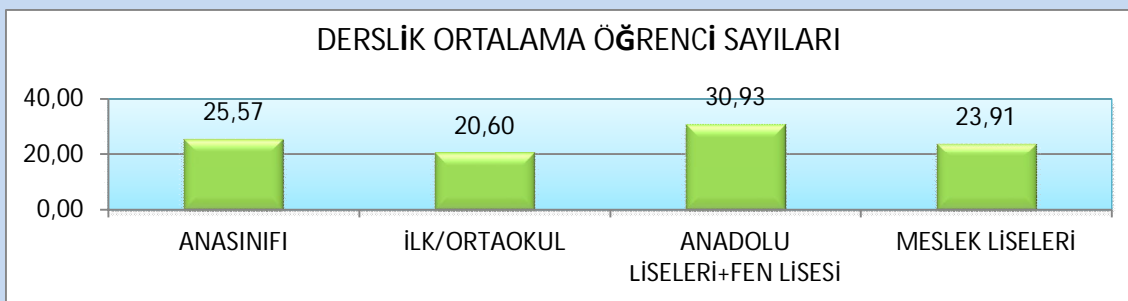

RESMİ VE ÖZEL OKULLAR PERSONEL, ÖĞRENCİ VE DERSLİK SAYILARI

| | | |
|--|-----------------------|--|
| Resmi Okul/Kurum Personel Sayısı | | 2082 |
| Özel Öğretim Kurumları Personel Sayısı | | 447 |
| | Derslik Sayısı | Öğrenci Sayısı |
| Resmi Okul | 1181 | 27610 |
| Özel Okul | 205 | 2521 |
| Genel Toplam | 1386 | 30131 |
| | | Derslik Başına Düşen Öğrenci Sayısı |
| | | 23,22 |
| | | 9,40 |
| | | 21,61 |





ÖZEL ANAOKULU, İLKOKUL, ORTAOKUL VE ORTAÖĞRETİMLERDE ŞUBE BAŞINA DÜŞEN ÖĞRENCİ SAYILARI

ŞUBE ORTALAMA ÖĞRENCİ SAYILARI

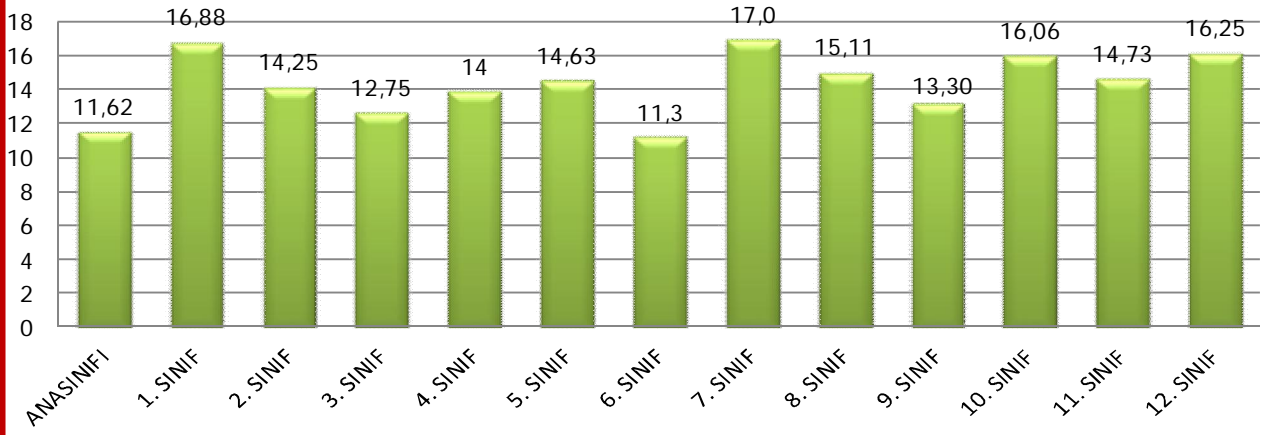

2018 - 2019 ÖĞRETİM YILI ORTAÖĞRETİMDE OKUL TÜRLERİNE GÖRE ÖĞRENCİ YÜZDELERİ ÖĞRENCİ SAYILARI

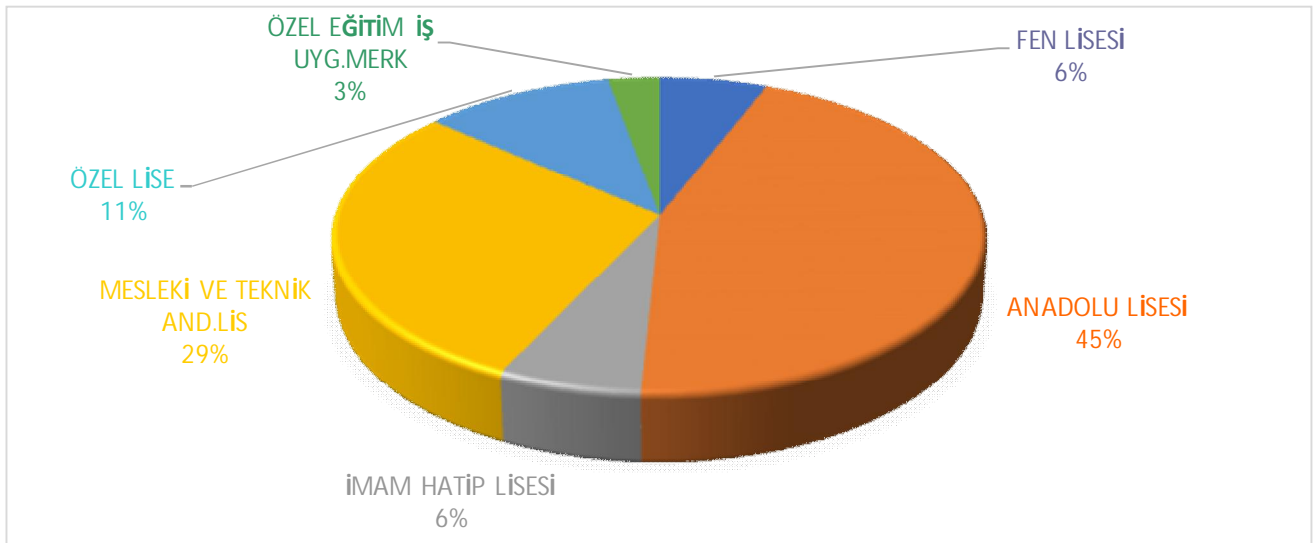



2018 - 2019 EĞİTİM ÖĞRETİM YILI ÖZEL EĞİTİM SINIFI ÖĞRENCİ SAYILARI

| SIRA NO | OKUL ADI | SINIF TÜRÜ | ÖĞRENCİ | | SAYISI TOPLAM |
|---------|---|----------------------------|------------|------------|---------------|
| | | | Erkek | Kız | |
| 1 | 80.Yıl Cumhuriyet İlkokulu | Hafif Düzey Zihinsel | 1 | 1 | 2 |
| 2 | 80.Yıl Cumhuriyet Ortaokulu | Hafif Düzey Zihinsel | 1 | 3 | 4 |
| 3 | Abdullah Bilgingüllüoğlu Özel Eğitim Mesleki Eğitim Merkezi | Hafif Düzey Zihinsel | 145 | 81 | 226 |
| 4 | Çağrıbey Ortaokulu | Hafif Düzey Zihinsel | 6 | 2 | 8 |
| 5 | Çağrıbey Ortaokulu | Orta - Ağır Düzey Zihinsel | 2 | 2 | 4 |
| 6 | Değirmenkoy Atatürk Ortaokulu | Hafif Düzey Zihinsel | 3 | 3 | 6 |
| 7 | Değirmenköy Fevzipaşa | Hafif Düzey Zihinsel | 1 | 0 | 1 |
| 8 | Ertuğrul Gazi Ortaokulu | Hafif Düzey Zihinsel | 5 | 7 | 12 |
| 9 | Gümüşyaka HAS Ölçer ilkokulu | Hafif Düzey Zihinsel | 1 | 2 | 3 |
| 10 | Gümüşyaka Ortaokulu | Hafif Düzey Zihinsel | 5 | 0 | 5 |
| 11 | Hasan Özvarnalı İlkokulu | Hafif Düzey Zihinsel | 1 | 2 | 3 |
| 12 | İ.B.B Abdüleziz Paşa Ortaokulu | Otistik (Hafif) | 4 | 0 | 4 |
| 13 | İ.B.B Abdüleziz Paşa Ortaokulu | Hafif Düzey Zihinsel | 8 | 2 | 10 |
| 14 | Kavaklı İlkokulu | Hafif Düzey Zihinsel | 6 | 2 | 8 |
| 15 | Kavaklı Ortaokulu | Hafif Düzey Zihinsel | 5 | 4 | 9 |
| 16 | Lions Leo Dernekleri Esen İbak Özel Eğitim Uygulama Okulu (1. Kademe) | Orta Ağır Zihinsel | 22 | 12 | 34 |
| 17 | Lions Leo Dernekleri Esen İbak Özel Eğitim Uygulama Okulu (2. Kademe) | Orta Ağır Zihinsel | 14 | 6 | 20 |
| 18 | Lions Leo Dernekleri Esen İbak Özel Eğitim Uygulama Okulu (3. Kademe) | Orta Ağır Zihinsel | 18 | 13 | 31 |
| 19 | Mimar Sinan ilkokulu | Hafif Düzey Zihinsel | 2 | 2 | 4 |
| 20 | Mimar Sinan Ortaokulu | Hafif Düzey Zihinsel | 4 | 7 | 11 |
| 21 | Nurullah Baldöktü İlkokulu | Hafif Düzey Zihinsel | 1 | 5 | 6 |
| 22 | Piri Mehmet Paşa ilokulu | Hafif Düzey Zihinsel | 5 | 2 | 7 |
| 23 | Sevim Avni Çoğal ilkokulu | Otistik (Hafif) | 8 | 0 | 8 |
| 24 | Sevim Avni Çoğal ilkokulu | Hafif Düzey Zihinsel | 3 | 5 | 8 |
| 25 | Silivri Ortaokulu | Hafif Düzey Zihinsel | 5 | 12 | 17 |
| 26 | Turgut Reis ilkokulu | İşitme | 2 | 3 | 5 |
| 27 | Turgut Reis ilkokulu | Otistik (Hafif) | 3 | 1 | 4 |
| 28 | Yavuz Selim ilkokulu | Otistik (Hafif) | 3 | 0 | 3 |
| | TOPLAM | | 284 | 179 | 463 |



2018 - 2019 EĞİTİM ÖĞRETİM YILI ÖZEL EĞİTİM SINIFI KAYNAŞTIRMA ÖĞRENCİ SAYILARI

| Okul Öncesi (Kaynaştırma Eğitimi Alan Öğrenci Sayıları) | | Erkek | Kız | Toplam |
|--|---|-----------|----------|-----------|
| | Dikkat eksikliği ve hiperaktivite bozukluğu | 0 | 0 | 0 |
| | Dil ve konuşma güçlüğü olanlar | 4 | 0 | 4 |
| | Duygusal ve davranış bozukluğu olan birey (Sosyal Duygusal güçlüğü olanlar) | 0 | 0 | 0 |
| | Eğitilebilir (Hafif Düzey) zihinsel yetersizliği | 2 | 2 | 4 |
| | Görme yetersizliği | 0 | 0 | 0 |
| | İşitme yetersizliği | 0 | 0 | 0 |
| | Ortopedik yetersizliği | 1 | 1 | 2 |
| | Otistik | 3 | 2 | 5 |
| | Özel öğrenme güçlüğü olanlar | 0 | 0 | 0 |
| | Serebral palsi | 0 | 0 | 0 |
| | Süregelen hastalık | 0 | 0 | 0 |
| | Yaygın gelişimsel bozukluk | 0 | 0 | 0 |
| | Toplam | 10 | 5 | 15 |

| İlkokul (Kaynaştırma Eğitimi Alan Öğrenci Sayıları) | | Erkek | Kız | Toplam |
|--|--|------------|------------|--------|
| | Dikkat eksikliği ve hiperaktivite bozukluğu | 13 | 5 | 18 |
| | Dil ve konuşma güçlüğü olanlar | 30 | 23 | 53 |
| | Davranış bozukluğu olan birey (Sosyal, Duygusal, Uyum güçlüğü olanlar) | 0 | 0 | 0 |
| | Eğitilebilir (Hafif Düzey) zihinsel yetersizliği | 38 | 25 | 63 |
| | Görme yetersizliği | 1 | 3 | 4 |
| | İşitme yetersizliği | 7 | 6 | 13 |
| | Ortopedik yetersizliği | 15 | 13 | 28 |
| | Otistik | 18 | 1 | 19 |
| | Özel öğrenme güçlüğü olanlar | 32 | 28 | 60 |
| | Serebral palsi | 0 | 0 | 0 |
| | Sınır zeka düzeyinde yetersizlik | 0 | 0 | 0 |
| | Süregelen hastalık | 6 | 1 | 7 |
| | Üstün yetenekliler | 3 | 3 | 6 |
| | Yaygın gelişimsel bozukluk | 0 | 1 | 1 |
| Toplam | 163 | 109 | 272 | |

| Ortaokul (Kaynaştırma Eğitimi Alan Öğrenci Sayıları) | | Erkek | Kız | Toplam |
|---|--|-----------|------------|--------|
| | Dikkat eksikliği ve hiperaktivite bozukluğu | 8 | 4 | 12 |
| | Dil ve konuşma güçlüğü olanlar | 13 | 2 | 15 |
| | Davranış bozukluğu olan birey (Sosyal, Duygusal, Uyum güçlüğü olanlar) | 0 | 0 | 0 |
| | Eğitilebilir (Hafif Düzey) zihinsel yetersizliği | 41 | 33 | 74 |
| | Görme yetersizliği | 0 | 2 | 2 |
| | İşitme yetersizliği | 7 | 2 | 9 |
| | Ortopedik yetersizliği | 11 | 5 | 16 |
| | Otistik | 7 | 2 | 9 |
| | Özel öğrenme güçlüğü olanlar | 46 | 25 | 71 |
| | Serebral palsi | 0 | 0 | 0 |
| | Sınır zeka düzeyinde yetersizlik | 9 | 7 | 16 |
| | Süregelen hastalık | 2 | 1 | 3 |
| | Üstün yetenekliler | 1 | 1 | 2 |
| | Yaygın gelişimsel bozukluk | 1 | 1 | 2 |
| Toplam | 146 | 85 | 231 | |





2018 - 2019 EĞİTİM ÖĞRETİM YILI ÖZEL EĞİTİM SINIFI KAYNAŞTIRMA ÖĞRENCİ SAYILARI

| Ortaöğretim (Kaynaştırma Eğitimi Alan Öğrenci Sayıları) | | Erkek | Kız | Toplam |
|--|--|-----------|------------|--------|
| | Dikkat eksikliği ve hiperaktivite bozukluğu | 2 | 0 | 2 |
| | Dil ve konuşma güçlüğü olanlar | 3 | 3 | 6 |
| | Duygusal ve davranış bozukluğu olan birey (Sosyal, Duygusal güçlüğü olanlar) | 0 | 0 | 0 |
| | Eğitilebilir (Hafif Düzey) zihinsel yetersizliği | 21 | 20 | 41 |
| | Görme yetersizliği | 1 | 0 | 1 |
| | İşitme yetersizliği | 3 | 3 | 6 |
| | Ortopedik yetersizliği | 8 | 0 | 8 |
| | Otistik | 4 | 0 | 4 |
| | Özel öğrenme güçlüğü olanlar | 9 | 2 | 11 |
| | Sınır zeka düzeyinde yetersizlik | 0 | 0 | 0 |
| | Süregelen hastalık | 18 | 3 | 21 |
| | Üstün yetenekliler | 0 | 0 | 0 |
| | Yaygın gelişimsel bozukluk | 0 | 0 | 0 |
| Toplam | 69 | 31 | 100 | |

| Evde Eğitim (Kaynaştırma Eğitimi Alan Öğrenci Sayıları) | | Erkek | Kız | Toplam |
|--|---|----------|----------|--------|
| | Dikkat eksikliği ve hiperaktivite bozukluğu | 0 | 0 | 0 |
| | Dil ve konuşma güçlüğü olanlar | 0 | 0 | 0 |
| | Duygusal ve davranış bozukluğu olan birey (Sosyal Duygusal güçlüğü olanlar) | 1 | 0 | 1 |
| | Eğitilebilir (Hafif Düzey) zihinsel yetersizliği | 0 | 0 | 0 |
| | Görme yetersizliği | 0 | 0 | 0 |
| | İşitme yetersizliği | 0 | 0 | 0 |
| | Ortopedik yetersizliği | 0 | 0 | 0 |
| | Otistik | 0 | 0 | 0 |
| | Özel öğrenme güçlüğü olanlar | 0 | 0 | 0 |
| | Serebral palsi | 0 | 0 | 0 |
| | Sınır zeka düzeyinde yetersizlik | 0 | 0 | 0 |
| | Süregelen hastalık | 3 | 4 | 7 |
| | Üstün yetenekliler | 0 | 0 | 0 |
| Yaygın gelişimsel bozukluk | 0 | 0 | 0 | |
| Toplam | 4 | 4 | 8 | |

| Özel Eğitim Öğretmeni | | Erkek | Kadın | Toplam |
|--------------------------|-----------------|-----------|-----------|--------|
| | İlkokul | 5 | 9 | 14 |
| | Ortaokul | 8 | 8 | 16 |
| | Ortaöğretim | 5 | 8 | 13 |
| | Meslek Liseleri | 0 | 0 | 0 |
| Toplam | 18 | 25 | 43 | |

| Destek Eğitim Oda Sayısı | | Resmî | Özel | Toplam |
|-----------------------------------|-------------|----------|-----------|--------|
| | İlkokul | 22 | 0 | 22 |
| | Ortaokul | 17 | 0 | 17 |
| | Ortaöğretim | 2 | 0 | 2 |
| Toplam | 41 | 0 | 41 | |





SİLİVRİ İLÇE MİLLİ EĞİTİM MÜDÜRLÜĞÜNE BAĞLI LİSELERİN YKS SINAVLARI SAYISAL VERİLERİ

| S.N. | OKULUN ADI | 2018 | | | | | | 2017 | | | | |
|---------------|---------------------------------|--------------------------|-----------------------------|-----------------------------|------------------------------------|---------------------------------|-----------------------------|--------------------------|--------------------------|-----------------------------|-------------------------|-----------------------------|
| | | 12. SINIF ÖĞRENCİ SAYISI | TYT YE GİREN ÖĞRENCİ SAYISI | BARAJI GEÇEN ÖĞRENCİ SAYISI | ÖN LİSANSA YERLEŞEN ÖĞRENCİ SAYISI | LİSANSA YERLEŞEN ÖĞRENCİ SAYISI | ÜNİVERSİTE YERLEŞME YÜZDESİ | 12. SINIF ÖĞRENCİ SAYISI | YGS GİREN ÖĞRENCİ SAYISI | BARAJI GEÇEN ÖĞRENCİ SAYISI | YERLEŞEN ÖĞRENCİ SAYISI | ÜNİVERSİTE YERLEŞME YÜZDESİ |
| 1 | Prof.Dr.Fuat Sezgin Fen Lisesi | 111 | 111 | 111 | 0 | 72 | % 64 | 116 | 116 | 116 | 76 | % 65 |
| 2 | Hasan Sabriye Gümüş Anadolu Lis | 96 | 96 | 96 | 5 | 69 | % 77 | 45 | 44 | 44 | 34 | % 49 |
| 3 | Atatürk Anadolu Lisesi | 166 | 157 | 157 | 26 | 52 | % 46 | 105 | 105 | 105 | 65 | % 61 |
| 4 | Toki Cumhuriyet Anadolu Lisesi | 119 | 117 | 117 | 8 | 79 | % 73 | 93 | 90 | 90 | 60 | % 64 |
| 5 | Gümüşyaka Anadolu Lisesi | 123 | 121 | 121 | 23 | 19 | % 34 | 80 | 76 | 74 | 42 | % 52 |
| 6 | Silivri Anadolu Lisesi | 122 | 116 | 116 | 21 | 23 | % 36 | 112 | 112 | 109 | 59 | % 52 |
| TOPLAM | | 737 | 718 | 718 | 83 | 314 | | 551 | 543 | 538 | 336 | |

MESLEKİ VE TEKNİK ANADOLU LİSELERİ

| S.N. | OKULUN ADI | 2018 | | | | | | 2017 | | | | |
|---------------|--|--------------------------|-----------------------------|-----------------------------|------------------------------------|---------------------------------|-----------------------------|--------------------------|--------------------------|-----------------------------|-------------------------|-----------------------------|
| | | 12. SINIF ÖĞRENCİ SAYISI | TYT YE GİREN ÖĞRENCİ SAYISI | BARAJI GEÇEN ÖĞRENCİ SAYISI | ÖN LİSANSA YERLEŞEN ÖĞRENCİ SAYISI | LİSANSA YERLEŞEN ÖĞRENCİ SAYISI | ÜNİVERSİTE YERLEŞME YÜZDESİ | 12. SINIF ÖĞRENCİ SAYISI | YGS GİREN ÖĞRENCİ SAYISI | BARAJI GEÇEN ÖĞRENCİ SAYISI | YERLEŞEN ÖĞRENCİ SAYISI | ÜNİVERSİTE YERLEŞME YÜZDESİ |
| 1 | Silivri Mesleki ve Teknik Anadolu Lisesi | 218 | 202 | 102 | 53 | 4 | % 26 | 237 | 220 | 178 | 73 | % 30 |
| 2 | Değirmenköy İMKB Çok Programlı Anadolu Lisesi | 95 | 88 | 44 | 24 | 3 | % 28 | 66 | 62 | 38 | 15 | % 22 |
| 3 | İbrahim Yirik Mesleki ve Teknik Anadolu Lisesi | 101 | 101 | 95 | 30 | 2 | % 31 | 79 | 75 | 73 | 27 | % 34 |
| 4 | Selimpaşa İMKB Mesleki ve Teknik Anadolu Lisesi | 69 | 67 | 44 | 28 | 1 | % 42 | 77 | 76 | 73 | 45 | % 58 |
| 5 | Silivri Necip Sarıbekir Mesleki ve Teknik Anadolu Lisesi | 93 | 92 | 49 | 26 | 4 | % 32 | 75 | 71 | 62 | 36 | % 48 |
| 6 | Şerife Baldöktü Mesleki ve Teknik Anadolu Lisesi | 81 | 75 | 34 | 21 | 1 | % 27 | 139 | 139 | 118 | 41 | % 25 |
| 7 | Selimpaşa Anadolu İmam Hatip Lisesi | 58 | 57 | 40 | 8 | 4 | % 20 | 68 | 60 | 57 | 25 | % 41 |
| 8 | Silivri Kız Anadolu İ.H.L. | 60 | 59 | 36 | 12 | 11 | % 55 | 37 | 32 | 30 | 16 | % 50 |
| TOPLAM | | 775 | 741 | 444 | 202 | 30 | | 780 | 774 | 622 | 405 | |

ÖZEL LİSELER

| S.N. | OKULUN ADI | 2018 | | | | | |
|---------------|--|--------------------------|-----------------------------|-----------------------------|------------------------------------|---------------------------------|-----------------------------|
| | | 12. SINIF ÖĞRENCİ SAYISI | TYT YE GİREN ÖĞRENCİ SAYISI | BARAJI GEÇEN ÖĞRENCİ SAYISI | ÖN LİSANSA YERLEŞEN ÖĞRENCİ SAYISI | LİSANSA YERLEŞEN ÖĞRENCİ SAYISI | ÜNİVERSİTE YERLEŞME YÜZDESİ |
| 1 | ÖZEL MEVA ANADOLU LİSESİ | 45 | 45 | 42 | 8 | 14 | % 48 |
| 2 | ÖZEL MEKTEBİM FEN LİSESİ | 6 | 5 | 5 | 0 | 4 | % 66 |
| 3 | ÖZEL MEKTEBİM ANADOLU LİSESİ | 17 | 14 | 9 | 3 | 5 | % 47 |
| 4 | ÖZEL MEKTEBİM MESLEKİ VE TEKNİK AND.LİSESİ | 28 | 28 | 11 | 6 | 0 | % 21 |
| 5 | ÖZEL SİLİVRİ NAZMI ARIKAN TEMEL LİSESİ | 108 | 106 | 106 | 17 | 57 | % 68 |
| 6 | ÖZEL SİLİVRİ UĞUR TEMEL LİSESİ | 58 | 57 | 53 | 10 | 25 | % 60 |
| TOPLAM | | 262 | 255 | 226 | 44 | 105 | |





2017-2018 EĞİTİM ÖĞRETİM YILI LGS YERLEŞTİRME BİLGİLERİ

| SIRA NO | OKUL ADI | 2017-2018 MEZUN ÖĞRENCİ SAYISI | MERKEZİ YERLEŞTİRME İLE YERLEŞEN ÖĞRENCİ SAYILARI | | | | | YEREL YERLEŞTİRME İLE YERLEŞEN ÖĞRENCİ SAYILARI | | | | ÖZEL OKULA KAYIT YAPTIRAN ÖĞRENCİ SAYISI | AÇIK LİSEYE YERLEŞEN ÖĞRENCİ SAYISI | ORTAÖĞRETİM E DEVAM ETMEYEN ÖĞRENCİ SAYISI |
|---------|---|--------------------------------|---|----------------------------------|------------------------------------|---------------------------------------|-----------|---|---|--|-----|--|-------------------------------------|--|
| | | | LİSE GEÇİŞ SINAVINA GİREN ÖĞRENCİ SAYISI | PROF. DR. FUAT SEZGİN FEN LİSESİ | HASAN SABRİYE GÜMÜŞ ANADOLU LİSESİ | SİLİVRİ KIZ ANADOLU İMAM HATİP LİSESİ | İLÇE DIŞI | ANADOLU LİSESİNE YERLEŞEN ÖĞRENCİ SAYISI | MESLEK LİSESİNE YERLEŞEN ÖĞRENCİ SAYISI | İMAM HATİP LİSESİNE YERLEŞEN ÖĞRENCİ SAYISI (Fen ve Sosyal Bilimler Proj.) | | | | |
| | | | | | | | | | | | | | | |
| 1 | Beyciler Mukaddes Sönmez Ortaokulu | 11 | 11 | 0 | 0 | 0 | 1 | 6 | 3 | 0 | 1 | 0 | 0 | |
| 2 | Büyük Çavuşlu Ortaokulu | 48 | 45 | 0 | 2 | 0 | 1 | 19 | 23 | 0 | 0 | 0 | 3 | |
| 3 | Çağrıbey Ortaokulu | 182 | 182 | 0 | 11 | 4 | 5 | 111 | 31 | 0 | 18 | 0 | 2 | |
| 4 | Çayırdere Ortaokulu | 12 | 12 | 0 | 0 | 0 | 0 | 5 | 7 | 0 | 0 | 0 | 0 | |
| 5 | Değirmenköy Atatürk Ortaokulu | 71 | 71 | 0 | 2 | 1 | 0 | 15 | 49 | 2 | 1 | 1 | 0 | |
| 6 | Ertuğrul Gazi Ortaokulu | 226 | 221 | 7 | 14 | 1 | 5 | 117 | 58 | 10 | 13 | 1 | 0 | |
| 7 | Gazi İmam Hatip Ortaokulu | 74 | 58 | 1 | 0 | 8 | 1 | 20 | 33 | 10 | 1 | 0 | 0 | |
| 8 | Gümüşyaka Ortaokulu | 105 | 55 | 1 | 0 | 0 | 1 | 71 | 7 | 0 | 19 | 0 | 6 | |
| 9 | İBB Abdülezel Paşa Ortaokulu | 87 | 63 | 0 | 6 | 1 | 0 | 35 | 38 | 0 | 3 | 4 | 0 | |
| 10 | Ortaköy Sezin Öztaş Ortaokulu | 39 | 32 | 0 | 1 | 1 | 1 | 25 | 8 | 0 | 2 | 0 | 1 | |
| 11 | Selimpaşa Ahmet Ziyhan Ortaokulu | 207 | 158 | 0 | 9 | 3 | 0 | 146 | 35 | 0 | 6 | 8 | 0 | |
| 12 | Silivri Ortaokulu | 239 | 173 | 2 | 13 | 1 | 5 | 133 | 68 | 0 | 12 | 0 | 5 | |
| 13 | Yunus Emre İmam Hatip Ortaokulu | 70 | 62 | 1 | 2 | 20 | 2 | 13 | 16 | 12 | 1 | 1 | 2 | |
| 14 | Selimpaşa İHL Bünyesinde İmam Hatip Ortaokulu | 32 | 31 | 1 | 1 | 5 | 1 | 10 | 6 | 7 | 0 | 1 | 0 | |
| 15 | 75. Yıl Cumhuriyet Ortaokulu | 92 | 83 | 0 | 4 | 1 | 0 | 65 | 16 | 4 | 0 | 0 | 2 | |
| 16 | 80 Yıl Cumhuriyet Ortaokulu | 104 | 60 | 0 | 1 | 2 | 3 | 58 | 29 | 1 | 6 | 4 | 0 | |
| 17 | Akören Ümit Aksun Ortaokulu | 19 | 19 | 1 | 1 | 0 | 1 | 14 | 1 | 0 | 1 | 0 | 0 | |
| 18 | Alipaşa Fethi Erkoç Ortaokulu | 12 | 9 | 0 | 0 | 0 | 0 | 9 | 2 | 0 | 0 | 1 | 0 | |
| 19 | Büyük Kılıçlı Ortaokulu | 18 | 0 | 0 | 0 | 0 | 0 | 11 | 7 | 0 | 0 | 0 | 0 | |
| 20 | Danamandıra Ortaokulu | 9 | 9 | 0 | 0 | 0 | 0 | 5 | 3 | 0 | 0 | 1 | 0 | |
| 21 | Fenerköy Ortaokulu | 27 | 12 | 0 | 2 | 1 | 4 | 5 | 10 | 1 | 0 | 0 | 4 | |
| 22 | Gazitepe Ortaokulu | 13 | 12 | 0 | 0 | 0 | 0 | 7 | 5 | 0 | 1 | 0 | 0 | |
| 23 | İrfan Sırdaş AEV Ortaokulu | 26 | 26 | 0 | 0 | 1 | 1 | 10 | 12 | 1 | 1 | 0 | 0 | |
| 24 | Şehit Olcay Özcan Ortaokulu | 19 | 19 | 0 | 0 | 0 | 0 | 10 | 8 | 0 | 1 | 0 | 0 | |
| 25 | Kavaklı Ortaokulu | 52 | 51 | 0 | 1 | 0 | 0 | 35 | 11 | 1 | 3 | 0 | 1 | |
| 26 | Mimar Sinan Ortaokulu | 71 | 62 | 0 | 0 | 7 | 0 | 28 | 33 | 3 | 0 | 0 | 0 | |
| 27 | Silivri Fatih İlkokulu/Ortaokulu | 20 | 19 | 0 | 1 | 0 | 1 | 13 | 2 | 1 | 1 | 0 | 1 | |
| 28 | Özel Mektetim Ortaokulu | 33 | 32 | 3 | 2 | 0 | 3 | 12 | 1 | 0 | 12 | 0 | 0 | |
| 29 | Özel Silivri Bilimsel Çizgi Ortaokulu | 22 | 20 | 2 | 1 | 0 | 1 | 11 | 1 | 0 | 6 | 0 | 0 | |
| 30 | Özel Silivri Meva Ortaokulu | 21 | 21 | 0 | 5 | 0 | 3 | 1 | 10 | 0 | 2 | 0 | 0 | |
| 31 | Özel Silivri Odak Ortaokulu | 37 | 37 | 2 | 6 | 1 | 9 | 16 | 0 | 0 | 3 | 0 | 0 | |
| 32 | Özel Silivri Safir Ortaokulu | 10 | 10 | 0 | 0 | 2 | 1 | 5 | 1 | 0 | 1 | 0 | 0 | |
| | TOPLAM | 2008 | 1675 | 21 | 85 | 60 | 50 | 1041 | 534 | 53 | 115 | 22 | 27 | |





SİLİVRİ İLÇE MİLLİ EĞİTİM MÜDÜRLÜĞÜNE BAĞLI ORTAOKULLARIN LGS SINAVLARI SAYISAL VERİLERİ (YÜZDELİK DİLİMDE İLK 30 ÖĞRENCİ)

| OKUL ADI | ÖĞRENCİ ADI SOYADI | LGS PUANI | İL YÜZDELİK SIRASI | GENEL YÜZDELİK SIRASI |
|----------------------------------|---------------------|-----------|--------------------|-----------------------|
| SİLİVRİ ORTAOKULU | UĞUR ÖZTÜRK | 448,1864 | 0,45 | 0,32 |
| ERTUĞRUL GAZİ ORTAOKULU | HASAN FARUK ÖZTÜRK | 425,3874 | 1,24 | 0,98 |
| ERTUĞRUL GAZİ ORTAOKULU | TUĞRUL YORULMAZ | 417,6454 | 1,66 | 1,33 |
| ERTUĞRUL GAZİ ORTAOKULU | ALPER ATASEVEN | 414,5471 | 1,84 | 1,49 |
| AKÖREN ÜMİT AKSUN ORTAOKULU | FATMANUR ÖZÇELİK | 413,9350 | 1,87 | 1,52 |
| ERTUĞRUL GAZİ ORTAOKULU | TAN DOLU | 408,2808 | 2,26 | 1,87 |
| SİLİVRİ ORTAOKULU | DENİZ YÜKSEK | 407,048 | 2,36 | 1,95 |
| ERTUĞRUL GAZİ ORTAOKULU | ESMA TURAN | 404,3188 | 2,57 | 2,14 |
| ERTUĞRUL GAZİ ORTAOKULU | REVŞEN ZEYNEP KILIÇ | 399,8785 | 2,92 | 2,47 |
| SİLİVRİ ORTAOKULU | BİHTER KARAN | 396,2725 | 3,23 | 2,76 |
| ÇAĞRIBEY ORTAOKULU | YUSUF KAĞAN AKBAŞ | 395,3611 | 3,32 | 2,85 |
| İRFAN SİRDAŞ AEV ORTAOKULU | ŞEYMA YURT | 393,3977 | 3,49 | 3,01 |
| ERTUĞRUL GAZİ ORTAOKULU | BARAN KILIÇ | 392,9682 | 3,53 | 3,05 |
| ERTUĞRUL GAZİ ORTAOKULU | DEFNE TORUN | 392,9138 | 3,53 | 3,06 |
| ÇAĞRIBEY ORTAOKULU | ŞEVVAL NAZ TAN | 390,747 | 3,77 | 3,27 |
| ERTUĞRUL GAZİ ORTAOKULU | EMİRHAN KILIÇARSLAN | 389,8124 | 3,86 | 3,36 |
| ERTUĞRUL GAZİ ORTAOKULU | ÖMER BATU TAŞKIN | 388,7175 | 3,98 | 3,47 |
| SİLİVRİ ORTAOKULU | DİLAN KARAGÜNLÜ | 388,2022 | 4,04 | 3,52 |
| DEĞİRMENKÖY ATATÜRK ORTAOKULU | GÜNSELİ ALBAYRAK | 387,7654 | 4,08 | 3,57 |
| ÇAĞRIBEY ORTAOKULU | LEVENT SEMET | 387,3979 | 4,12 | 3,6 |
| ERTUĞRUL GAZİ ORTAOKULU | KAYRA EGE KOSAOĞLU | 386,4055 | 4,23 | 3,71 |
| SİLİVRİ FATİH ORTAOKULU | İBRAHİM TAŞKIRAN | 385,6531 | 4,32 | 3,78 |
| ERTUĞRUL GAZİ ORTAOKULU | KÜPRA PIŞKİN | 385,1986 | 4,37 | 3,83 |
| SİLİVRİ ORTAOKULU | ARZU MUTLU | 384,5702 | 4,44 | 3,90 |
| SİLİVRİ ORTAOKULU | TAHA KÖKSAL | 384,4899 | 4,45 | 3,91 |
| SELİMPAŞA AHMET ZIYLAN ORTAOKULU | AYÇA TEMİZ | 383,7801 | 4,53 | 4,00 |
| SİLİVRİ ORTAOKULU | FURKAN YILMAZ | 382,0077 | 4,76 | 4,20 |
| ÇAĞRIBEY ORTAOKULU | BURÇİN TOPRAKÇIER | 381,3544 | 4,82 | 4,27 |
| ÇAĞRIBEY ORTAOKULU | ASLI NİL SATICI | 378,7235 | 5,15 | 4,59 |
| ERTUĞRUL GAZİ ORTAOKULU | BEYZA NUR BATI | 378,3518 | 5,19 | 4,63 |





SİLVİRİ İLÇE MİLLİ EĞİTİM MÜDÜRLÜĞÜ 2017-2018 EĞİTİM-ÖĞRETİM YILI
SOSYAL-KÜLTÜREL VE SPOR TİF YARIŞMALAR SONUCU BAŞARI DURUMU

| S.N O | OKUL ADI | BAŞARI ALANI | ALDIĞI DERECE |
|----------|---|--|---------------------------------------|
| 1 | ORTAKÖY SEZİN ÖZTAŞ İLKOKULU | İLKOKUL FİZİKSEL ETKİNLİK ŞENLİĞİ | İLÇE BİRİNCİLİĞİ |
| 2 | KAVAKLI ORTAOKULU | GELENEKSEL ÇOCUK OYUNLARI KALELİ YAKAN TOP | İSTANBUL AVRUPA YAKASI İL BİRİNCİLİĞİ |
| 3 | 75. YIL CUMHURİYET İLKOKULU | SAĞLIKLI NESİL SAĞLIKLI GELECEK | İL BİRİNCİLİĞİ |
| 4 | SELİMPAŞA AND. İHL | İHO ARASI HADİS YARIŞMASI | İLÇE BİRİNCİLİĞİ |
| 5 | ERTUĞRUL GAZİ ORTAOKULU | KÜÇÜK KIZLAR MENDİL KAPMACA | İL İKİNCİLİĞİ |
| 6 | ERTUĞRUL GAZİ ORTAOKULU | KÜÇÜK KARMA MENDİL KAPMACA | İL İKİNCİLİĞİ |
| 7 | ERTUĞRUL GAZİ ORTAOKULU | KÜÇÜK ERKEKLER MENDİL KAPMACA | İL İKİNCİLİĞİ |
| 8 | ERTUĞRUL GAZİ ORTAOKULU | YILDIZ ERKEKLER MENDİL KAPMACA | İL İKİNCİLİĞİ |
| 9 | ERTUĞRUL GAZİ ORTAOKULU | KÜÇÜK KIZ ATLETİZM (TAKIM) | İLÇE BİRİNCİLİĞİ |
| 10 | ABDULLAH BİLGİNGÜLLÜOĞLU ÖZEL EĞİTİM MESLEK OKULU | TOSSEFED BÖLGE ŞAMPİYONASI ATLETİZM 400 M (SERDEM ERDEM) | BÖLGE BİRİNCİLİĞİ |
| 11 | ABDULLAH BİLGİNGÜLLÜOĞLU ÖZEL EĞİTİM MESLEK OKULU | TOSSEFED BÖLGE ŞAMPİYONASI ATLETİZM DOWN 100 M (AYŞEGÜL KINIK) | BÖLGE BİRİNCİLİĞİ |
| 12 | ABDULLAH BİLGİNGÜLLÜOĞLU ÖZEL EĞİTİM MESLEK OKULU | TOSSEFED BÖLGE ŞAMPİYONASI ATLETİZM UZUN ATLAMA (SERDEM ERDEM) | BÖLGE BİRİNCİLİĞİ |
| 13 | ABDULLAH BİLGİNGÜLLÜOĞLU ÖZEL EĞİTİM MESLEK OKULU | TOSSEFED BÖLGE ŞAMPİYONASI ATLETİZM DOWN UZUN ATLAMA (AYŞEGÜL KINIK) | BÖLGE BİRİNCİLİĞİ |
| 14 | ABDULLAH BİLGİNGÜLLÜOĞLU ÖZEL EĞİTİM MESLEK OKULU | OKUL SPORLARI İSTANBUL ŞAMPİYONASI ATLETİZM 400 M (SERDEM ERDEM) | İL BİRİNCİLİĞİ |
| 15 | ABDULLAH BİLGİNGÜLLÜOĞLU ÖZEL EĞİTİM MESLEK OKULU | OKUL SPORLARI İSTANBUL ŞAMPİYONASI ATLETİZM DOWN 100 M (AYŞEGÜL KINIK) | İL BİRİNCİLİĞİ |
| 16 | ABDULLAH BİLGİNGÜLLÜOĞLU ÖZEL EĞİTİM MESLEK OKULU | OKUL SPORLARI İSTANBUL ŞAMPİYONASI ATLETİZM 800 M (SELAHATTİN KÜSKÜ) | İL BİRİNCİLİĞİ |
| 17 | ABDULLAH BİLGİNGÜLLÜOĞLU ÖZEL EĞİTİM MESLEK OKULU | OKUL SPORLARI İSTANBUL ŞAMPİYONASI ATLETİZM UZUN ATLAMA (SERDEM ERDEM) | İL BİRİNCİLİĞİ |
| 18 | ABDULLAH BİLGİNGÜLLÜOĞLU ÖZEL EĞİTİM MESLEK OKULU | OKUL SPORLARI İSTANBUL ŞAMPİYONASI ATLETİZM GÜLLE ATMA (AYŞEGÜL KINIK) | İL BİRİNCİLİĞİ |
| 19 | ABDULLAH BİLGİNGÜLLÜOĞLU ÖZEL EĞİTİM MESLEK OKULU | ULUSLARARASI GASTRONOMİ VE MUTFAK YARIŞMASI (TAYFUN ATABEY) | TÜRKİYE BİRİNCİLİĞİ |
| 20 | ABDULLAH BİLGİNGÜLLÜOĞLU ÖZEL EĞİTİM MESLEK OKULU | ULUSLARARASI GASTRONOMİ VE MUTFAK YARIŞMASI (FURKAN AYGÜL) | TÜRKİYE BİRİNCİLİĞİ |
| 21 | ABDULLAH BİLGİNGÜLLÜOĞLU ÖZEL EĞİTİM MESLEK OKULU | ULUSLARARASI GASTRONOMİ VE MUTFAK YARIŞMASI (HAVVA YILMAZ) | TÜRKİYE BİRİNCİLİĞİ |
| 22 | ABDULLAH BİLGİNGÜLLÜOĞLU ÖZEL EĞİTİM MESLEK OKULU | ULUSLARARASI GASTRONOMİ VE MUTFAK YARIŞMASI (ASLI YAĞCI) | TÜRKİYE BİRİNCİLİĞİ |
| 23 | ABDULLAH BİLGİNGÜLLÜOĞLU ÖZEL EĞİTİM MESLEK OKULU | ULUSLARARASI GASTRONOMİ VE MUTFAK YARIŞMASI (ŞERİFE ÖZMERT) | TÜRKİYE BİRİNCİLİĞİ |
| 24 | ABDULLAH BİLGİNGÜLLÜOĞLU ÖZEL EĞİTİM MESLEK OKULU | ULUSLARARASI GASTRONOMİ VE MUTFAK YARIŞMASI (ALİ YILDIRIM) | TÜRKİYE BİRİNCİLİĞİ |





SİLİVRİ İLÇE MİLLİ EĞİTİM MÜDÜRLÜĞÜ 2017-2018 EĞİTİM-ÖĞRETİM YILI
SOSYAL-KÜLTÜREL VE SPOR TİF YARIŞMALAR SONUCU BAŞARI DURUMU

| S.N O | OKUL ADI | BAŞARI ALANI | ALDIĞI DERECE |
|----------|---|---|--------------------------------|
| 25 | ABDULLAH BİLGİNGÜLLÜOĞLU ÖZEL EĞİTİM MESLEK OKULU | ULUSLARARASI GASTRONOMİ VE MUTFAK YARIŞMASI (GÜLSEREN İŞİTMAN) | TÜRKİYE BİRİNCİLİĞİ |
| 26 | ABDULLAH BİLGİNGÜLLÜOĞLU ÖZEL EĞİTİM MESLEK OKULU | ULUSLARARASI GASTRONOMİ VE MUTFAK YARIŞMASI (EMİNE ADLIĞ) | TÜRKİYE BİRİNCİLİĞİ |
| 27 | PIRİ MEHMET PAŞA İLKOKULU | OKÇULUK ŞAMPİYONASI (MİNİK KIZLAR) | İL BİRİNCİLİĞİ |
| 28 | ATATÜRK ANADOLU LİSESİ | MUNAZARA YARIŞMASI | İLÇE BİRİNCİLİĞİ |
| 29 | ATATÜRK ANADOLU LİSESİ | TÜRKÇE GÜZEL KONUŞMA YARIŞMASI | İLÇE BİRİNCİLİĞİ |
| 30 | ATATÜRK ANADOLU LİSESİ | M.AKİF ERSOY KOMPOZİSYON YAR. | İLÇE BİRİNCİLİĞİ |
| 31 | ATATÜRK ANADOLU LİSESİ | ATLETİZİM ERKEK | BİREYSEL BİRİNCİ |
| 32 | ATATÜRK ANADOLU LİSESİ | ATLETİZİM KIZ | BİREYSEL İKİNCİ |
| 33 | ATATÜRK ANADOLU LİSESİ | OKÇULUK MÜSABAKASI | İL ÜÇÜNCÜLÜĞÜ |
| 34 | SİLİVRİ ORTAOKULU | HOKEY | KÜÇÜK KIZ İL ÜÇÜNCÜLÜĞÜ |
| 35 | SİLİVRİ ORTAOKULU | HOKEY | KÜÇÜK ERKEK İL ÜÇÜNCÜLÜĞÜ |
| 36 | GÜMÜŞYAKA ANADOLU LİSESİ | ATLETİZİM (KIZLAR) | İLÇE BİRİNCİLİĞİ |
| 37 | GÜMÜŞYAKA ANADOLU LİSESİ | 29 EKİM CUMHURİYET BAYRAMI KONULU KOMPOZİSYON YARIŞMASI | İLÇE BİRİNCİLİĞİ |
| 38 | SELİMPAŞA İLKOKULU | GELENEKSEL ÇOCUK OYUNLARI MENDİL KAMPACA | 5. BÖLGE BİRİNCİLİĞİ |
| 39 | MİMAR SİNAN ORTAOKULU | 29 EKİM CUMHURİYET BAYRAMI-ŞİİR | İL BİRİNCİLİĞİ |
| 40 | ÇAĞRIBEY ORTAOKULU | VOLEYBOL | İL DÖRDÜNCÜLÜĞÜ |
| 41 | ÇAĞRIBEY ORTAOKULU | VOLEYBOL | BÖLGE BİRİNCİLİĞİ |
| 42 | SELİMPAŞA İMKB M.T.A.L | 6. GIDA GÜVENLİĞİ KONGRESİ | TÜRKİYE İKİNCİLİĞİ |
| 43 | SELİMPAŞA İMKB M.T.A.L | TÜROB VE MİLLİ EĞİTİM BAKANLIĞI İŞBİRLİĞİNDE DÜZENLENEN SEKTÖR YETENEK AVINDA | İL ÜÇÜNCÜLÜĞÜ |
| 44 | SİLİVRİ ANADOLU LİSESİ | ATLETİZİM KROS MÜSABAKALARI | GENÇ KIZLAR İLÇE BİRİNCİLİĞİ |
| 45 | SİLİVRİ ANADOLU LİSESİ | ATLETİZİM KROS MÜSABAKALARI | BİREYSEL İLÇE BİRİNCİLİĞİ |
| 46 | SİLİVRİ ANADOLU LİSESİ | BADMİNTON MÜSABAKALARI | GENÇ ERKEKLER İLÇE BİRİNCİLİĞİ |
| 47 | SİLİVRİ ANADOLU LİSESİ | MASA TENİSİ | ERKEKLER İLÇE BİRİNCİLİĞİ |





SİLVİRİ İLÇE MİLLİ EĞİTİM MÜDÜRLÜĞÜ 2017-2018 EĞİTİM-ÖĞRETİM YILI SOSYAL-KÜLTÜREL VE SPORİF YARIŞMALAR SONUCU BAŞARI DURUMU

| S.N O | OKUL ADI | BAŞARI ALANI | ALDIĞI DERECE |
|----------|---|--|--|
| 48 | TOKİ CUMHURİYET ANADOLU LİSESİ | FUTSAL-KIZ | İLÇE BİRİNCİLİĞİ |
| 49 | TOKİ CUMHURİYET ANADOLU LİSESİ | FUTSAL-ERKEK | İLÇE BİRİNCİLİĞİ |
| 50 | BÜYÜKÇAVUŞLU ORTAOKULU | GELENEKSEL ÇOCUK OYUNLARI YILDIZ KIZLAR (MENDİL KAPMACA) | İLÇE BİRİNCİLİĞİ, BÖLGE BİRİNCİLİĞİ, İL İKİNCİLİĞİ |
| 51 | SELİMPAŞA AHMET ZİYLAN ORTAOKULU | BADMİNTON | YILDIZ KIZLAR İLÇE BİRİNCİLİĞİ |
| 52 | SELİMPAŞA AHMET ZİYLAN ORTAOKULU | BADMİNTON | YILDIZ EREKLER İLÇE BİRİNCİLİĞİ |
| 53 | SELİMPAŞA AHMET ZİYLAN ORTAOKULU | FUTBOL | YILDIZ EREKLER İLÇE BİRİNCİLİĞİ |
| 54 | SELİMPAŞA AHMET ZİYLAN ORTAOKULU | ATLETİZİM | KÜÇÜK ERKEKLER İLÇE BİREYSEL BİRİNCİLİĞİ |
| 55 | SELİMPAŞA AHMET ZİYLAN ORTAOKULU | ATLETİZİM | KÜÇÜK KIZLAR İLÇE BİREYSEL BİRİNCİLİĞİ |
| 56 | SELİMPAŞA AHMET ZİYLAN ORTAOKULU | ATLETİZİM | KÜÇÜK ERKEKLER İLÇE TAKIM BİRİNCİLİĞİ |
| 57 | LİONS LEO DER. ESEN İBAK ÖZEL EĞİTİM UYG. OKULU III. KADEME | 16. ULUSLARARASI GASTRONOMİ FESTİVALİ | TÜRKİYE BİRİNCİLİĞİ |
| 58 | SİLVİRİ MESLEKİ VE TEKNİK ANADOLU LİSESİ | TEAKWONDO-OKULLARARASI İL (BİREYSEL) | İL BİRİNCİLİĞİ, BÖLGE ÜÇÜNCÜLÜĞÜ |
| 59 | SİLVİRİ MESLEKİ VE TEKNİK ANADOLU LİSESİ | ATLETİZİM ÖZEL ÖĞRENCİLER | BÖLGE BİRİNCİLİĞİ, BÖLGE İKİNCİLİĞİ |
| 60 | DEĞİRMENKÖY İMKB Ç.P.A.L | (KUDÜSE MEKTUP YARIŞMASI) | İL BİRİNCİLİĞİ |
| 61 | FEVZİPAŞA İLKOKULU | SURİYELİ ÖĞRENCİ RESİM | İLÇE BİRİNCİLİĞİ |
| 62 | FEVZİPAŞA İLKOKULU | MATEMATİK OLİMPİYATLARI | İLÇE BİRİNCİLİĞİ, İLÇE ÜÇÜNCÜLÜĞÜ |
| 63 | YUNUS EMRE İMAM HATİP OO | TEKVANDO-KARETE TÜRKİYE MİLLİ TAKIM SEÇMELERİ | TÜRKİYE BİRİNCİLİĞİ |
| 64 | YUNUS EMRE İMAM HATİP OO | TEKVANDO-KARETE ULUSAL MİLLİ TAKIM YARIŞMASI | TÜRKİYE ÜÇÜNCÜLÜĞÜ |
| 65 | İRFAN SIRDAŞ AEV ORTAOKULU | MASA TENİSİ (KÜÇÜK ERKEKLER KATEGORİSİ) | İLÇE BİRİNCİLİĞİ |
| 66 | PROF. DR. FUAT SEZGİN FEN LİSESİ | BASKETBOL (GENÇ ERKEKLER) | İLÇE BİRİNCİLİĞİ |
| 67 | PROF. DR. FUAT SEZGİN FEN LİSESİ | MASA TENİSİ (GENÇ ERKEKLER) | İLÇE BİRİNCİLİĞİ |





| SİLİVRİ İLÇE MİLLİ EĞİTİM MÜDÜRLÜĞÜ | | | | | | | | | |
|---|---|-------------|---------------|------------------|-----|------|------------|-----|------|
| HALK EĞİTİMİ MERKEZİ 2017-2018 EĞİTİM ÖĞRETİM YILI OKUMA YAZMA KURSLARI | | | | | | | | | |
| SN | KURSun ADI | KURSun TÜRÜ | KURSun SAYISI | KURSA KAYIT OLAN | | | BELGE ALAN | | |
| | | | | E | K | T | E | K | T |
| 1 | OKUMA -YAZMA I.KADEME KURSU | OKUMA-YAZMA | 32 | 241 | 280 | 521 | 56 | 149 | 205 |
| 2 | OKUMA -YAZMA I.KADEME SEVİYE TESPİT SINAVI | OKUMA-YAZMA | 34 | 776 | 54 | 830 | 273 | 37 | 310 |
| 3 | OKUMA -YAZMA II.KADEME KURSU | OKUMA-YAZMA | 30 | 517 | 43 | 560 | 282 | 40 | 322 |
| 4 | OKUMA -YAZMA II.KADEME SEVİYE TESPİT SINAVI | OKUMA-YAZMA | 39 | 205 | 305 | 510 | 52 | 136 | 188 |
| TOPLAM | | | 135 | 1739 | 682 | 2421 | 663 | 362 | 1025 |

| SİLİVRİ İLÇE MİLLİ EĞİTİM MÜDÜRLÜĞÜ | | | | | | | | | |
|--|---------------------------|-------------|---------------|------------------|------|------|------------|------|------|
| HALK EĞİTİMİ MERKEZİ 2017-2018 EĞİTİM ÖĞRETİM YILI KURS TOPLAMLARI | | | | | | | | | |
| SN | KURSun ADI | KURSun TÜRÜ | KURSun SAYISI | KURSA KAYIT OLAN | | | BELGE ALAN | | |
| | | | | E | K | T | E | K | T |
| 1 | SOSYAL KÜLTÜREL KURSLAR | GENEL | 120 | 1474 | 1197 | 2671 | 788 | 691 | 1479 |
| 2 | MESLEKİ VE TEKNİK KURSLAR | MESLEKİ | 158 | 2443 | 1983 | 4426 | 1440 | 1250 | 2690 |
| 3 | OKUMA-YAZMA KURSLARI | OKUMA-YAZMA | 135 | 1739 | 682 | 2421 | 663 | 362 | 1025 |
| TOPLAM | | | 413 | 5656 | 3862 | 9518 | 2891 | 2303 | 5194 |

BELGE ALAN KURSIYERLERİN KAYIT OLAN KURSIYERLERE ORANI

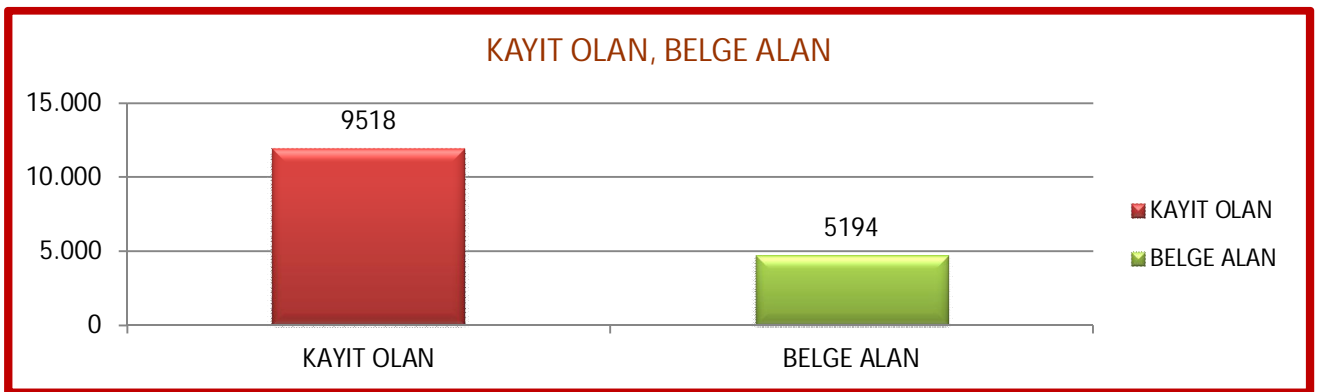



| SİLİVRİ İLÇE MİLLİ EĞİTİM MÜDÜRLÜĞÜ | | | | | | | | |
|--|---|----------------|------|--------|------------|--------------------|----------------------------|---|
| 2019 YILI YATIRIM PROGRAMINDA DEĞERLENDİRİLECEK EĞİTİM ALANLARINA AİT BİLGİLER | | | | | | | | |
| S.N. | MAHALLESİ-OKULUN ADI | DERSLİK SAYISI | ADA | PARSEL | ALANI(m2) | İMAR DURUMU | MÜLKİYETİ | AÇIKLAMA VE GEREKÇE |
| 1 | Selimpaşa Mahallesi | 12 | 1030 | 1 | 5870,61 m2 | Temel Eğitim Alanı | Maliye Hazinesi | Bölgenin çok göç alması, nüfusun hızla artması ve okullarımızın mevcutlarının çok kalabalık olması sebebiyle ihtiyaç duyulmuştur. |
| 2 | Silivri Çeltik Köyü İlkokulu | 8 | 1 | 2589 | 4510 | Temel Eğitim Alanı | Çeltik Köyü Tüzel Kişiliği | 8 derslik okul projesi YİKOB da incelemededir. |
| 3 | Piri Mehmet Paşa Mah. (Mimar Sinan Mah.) Mesleki ve Teknik Anadolu Lisesi | 24 | 1391 | 4 | 9.591 | Ortaöğretim Alanı | Maliye Hazinesi | Bölgenin çok göç alması, nüfusun hızla artması ve İlçe merkezindeki mesleki okullarımızın mevcutlarının çok kalabalık olması, meslek liseleri arasında çeşitliliğin sağlanması nedeni ile okul yapılmasına ihtiyaç duyulmuştur. |
| 4 | Yeni Mahalle Ortaokulu | 24 | 1586 | 1 | 6493 | Temel Eğitim Alanı | Maliye Hazinesi | Bölgenin çok göç alması, nüfusun hızla artması, öğrenci sayısının fazla olması nedeni ile okul yapılmasına ihtiyaç duyulmuştur. |
| 5 | Yeni Mahalle (Anadolu İmam Hatip Lisesi ve Pansiyonu) | 24 | 1571 | 1 | 9.047 m2 | Din Öğretimi Alanı | Maliye Hazinesi | Bölgenin hızla gelişmesi Ve Buna Bağlı Nüfus Artışı Sebebiyle İMAM Hatip Lisesine ve Bağlı Pansiyona İhtiyaç Duyulmuştur. |
| 6 | Yeni Mahalle (Anadolu Lisesi) | 24 | 1702 | 1 | 10344 m2 | Ortaöğretim Alanı | Maliye Hazinesi | Bölgede Anadolu Lisesi ihtiyacı bulunmaktadır. |
| 7 | Yeni Mahalle (İlkokul) | 24 | 1677 | 1 | 8916,52 | Temel Eğitim Alanı | Maliye Hazinesi | Bölgenin imara yeni açılması ve hızlı yapılaşma sebebiyle ihtiyaç duyulmuştur. |



2018/2019 YILINDA YAPIMINA BAŞLANAN OKULLAR

| Silivri | MAHALLESİ | OKUL TÜRÜ | ADA | PARSEL | YÜZÖLÇÜMÜ | MÜLKİYETİ | DÜŞÜNCELER |
|---------|---|--|------|--------|-----------|-----------------|--|
| Silivri | Cumhuriyet Mah | Necip Sarıbekir Mesleki ve Teknik Lisesi | 97 | 270 | 5115m2 | Maliye hazinesi | Mesleki ve Teknik Lisesi 21 derslik ek bina (Başlandı) |
| Silivri | Alibey Mahallesi | Silivri Ortaokulu | 125 | 17 | 9838m2 | Maliye hazinesi | İSMEP kapsamında yapılmakta olup, %80 oranında tamamlanmıştır. |
| Silivri | Piri Mehmet Paşa(Yeni Mimarşinan Mahallesi) | Mimarşinan İmam Hatip Ortaokulu | 1704 | 1 | 8300 | Maliye Hazinesi | İnşaatı başlanmış olup, %50 oranında tamamlanmıştır. |
| Silivri | Çanta Mahallesi | Anaokulu | 190 | 1 | 2686m2 | Maliye Hazinesi | İnşaatı Tamamlandı. Açılış Aşamasında. |
| Silivri | Yeni Mahalle | Anadolu Kız İmam Hatip Lisesi | 1666 | 1 | 8470m2 | Maliye Hazinesi | İnşaatına başlanmıştır. |





| SİLİVRİ İLÇE MİLLİ EĞİTİM MÜDÜRLÜĞÜ | | | | |
|--|--|---------|-------|--------------------|
| 2003-2018 YILLARI ARASINDA YAPILAN OKUL BİNALARI BİLGİLERİ | | | | |
| SIRA NO | OKUL ADI | DERSLİK | YAPIM | AÇIKLAMA |
| | | SAYISI | YILI | |
| 1 | FENERKÖY İLKOKULU/ORTAOKULU | 10 | 2003 | Özel İdare |
| 2 | SİLİVRİ İMKB MESLEKİ EĞİTİM MERKEZİ | 16 | 2003 | Özel İdare |
| 3 | NECİP SARİBEKİR TİCARET MESLEK LİSESİ | 12 | 2004 | Bağışçı |
| 4 | ÇAĞRİBEY ORTAOKULU | 24 | 2005 | Özel İdare |
| 5 | GÜMÜŞYAKA HACI AHMET SALİHA ÖLÇER İLKOKULU | 22 | 2005 | Bağışçı |
| 6 | HASAN SABRİYE GÜMÜŞ ANADOLU LİSESİ OKUL SPOR SALONU | 17 | 2005 | Bağışçı |
| 7 | İRFAN SIRDAŞ AİLE EĞİTİM VAKFI İLKOKULU | 24 | 2005 | Özel İdare |
| 8 | SELİMPAŞA MUSTAFA KEMAL İLKÖĞRETİM OKULULU | 32 | 2005 | Özel İdare |
| 9 | KAVAKLI İLKOKULU-ORTAOKULU | 24 | 2006 | Özel İdare |
| 10 | SELİMPAŞA İMKB OTELCİLİK VE TURİZM MESLEK LİSESİ | 8 | 2006 | İMKB |
| 11 | ŞERİFE BALDÖKTÜ KIZ TEKNİK VE MESLEK LİSESİ | 8 | 2006 | Bağışçı |
| 12 | BÜYÜK KILIÇLI İLKÖĞRETİM OKULU | 12 | 2007 | Özel İdare |
| 13 | ABDULLAH ALİYE CAN ANAOKULU | 5 | 2008 | Bağışçı |
| 14 | ERTUĞRUL GAZİ İLK VE ORTAOKULU | 32 | 2008 | KİPTAŞ |
| 15 | İBRAHİM YIRIK ANADOLU SAĞLIK MESLEK LİSESİ | 9 | 2008 | Bağışçı |
| 16 | KADIKÖY İLK/ORTAOKULU | 12 | 2008 | Özel İdare |
| 17 | ŞERİFE BALDÖKTÜ ANAOKULU | 4 | 2008 | Bağışçı |
| 18 | GÜMÜŞYAKA ANADOLU LİSESİ | 36 | 2009 | Özel İdare |
| 19 | PROF. DR. BESİM ÜSTÜNEL ANAOKULU | 5 | 2009 | Özel İdare |
| 20 | TOKİ CUMHURİYET ANADOLU LİSESİ | 28 | 2009 | TOKİ |
| 21 | SEVİM AVNİ ÇOĞAL İLKÖĞRETİM OKULU | 24 | 2010 | Bağışçı |
| 22 | SİLİVRİ TEKNİK VE ENDÜSTRİ MESLEK LİSESİ | 33 | 2010 | Özel İdare |
| 23 | TURGUT REİS İLKOKULU | 14 | 2010 | Özel İdare |
| 24 | DEĞİRMENKÖY ATATÜRK ORTAOKUKLU | 32 | 2011 | Özel İdare |
| 25 | İBB ASBDÜLEZEL PAŞA İLK VE ORTAOKULU | 38 | 2011 | Kiptaş |
| 26 | 75.YIL CUMHURİYET İLKOKULU/ORTAOKULU | 30 | 2012 | Özel İdare |
| 27 | BÜYÜKÇAVUŞLU 60. YIL CUMHURİYET İLKOKULU | 24 | 2012 | Özel İdare |
| 28 | DEĞİRMENKÖY LİSESİ | 24 | 2012 | İMKB-Özel İdare |
| 29 | LİONS LEO DER.E.İBAK ÖZEL EĞİTİM MRKZ.İŞ OK(Ek Bina) | 11 | 2012 | Bağışçı |
| 30 | SEYMEN ABDULLAH BİLGİNGÜLLÜOĞLU İLKOKULU | 24 | 2012 | Bağışçı-Özel İdare |
| 31 | YUNUS EMRE İMAM HATİP ORTAOKULU | 28 | 2014 | Özel İdare |
| 32 | ŞERİFE BALDÖKTÜ MTAL | 16 | 2017 | Hayirserver |
| 33 | İBRAHİM EMİNE AKÇAY ANAOKULU | 4 | 2018 | Bağışçı |
| Toplam | | 642 | | |





DEPREM GÜÇLENDİRMESİ YAPILAN OKULLAR

| S.N. | OKUL ADI | YAPIM YILI | DERSLİK SAYISI | GÜÇLENDİRME TARİHİ |
|------|--|------------|----------------|--------------------|
| 1 | Akören Ümit Aksun İlkokulu/Ortaokulu | 1991 | 9 | 2008 |
| 2 | Büyük Çavuşlu Mehmet Akif Ersoy İlkokulu | 1989 | 5 | 2012 |
| 3 | Gazi İlkokulu/Gazi İmam Hatip Ortaokulu | 1991 | 28 | 2009 |
| 4 | Gazitepe İlkokulu/Ortaokulu | 1992 | 9 | 2009 |
| 5 | Gümüşyaka Ortaokulu | 1988 | 24 | 2010 |
| 6 | Hasan Özvarnalı İlkokulu | 1982 1995 | 25 | 2006 |
| 7 | Nurullah Baldöktü İlk-Ortaokulu | 1994 | 32 | 2008 |
| 8 | Ortaköy Sezin Öztaş İlkokulu+Ortaokulu | 1996 | 17 | 2006 |
| 9 | Piri Mehmet Paşa İlkokulu | 1932 | 25 | 2008 |
| 10 | Selimpaşa Ahmet Zıylan İlkokulu | 1996 | 16 | 2001 |
| 11 | Selimpaşa İlkokulu | 1978 | 19 | 2003 |
| 12 | Selimpaşa Ortaokulu | 1986 | 22 | 2001 |
| 13 | Silivri Mesleki ve Teknik Anadolu Lisesi -Atölye Binası | 1994 | - | 2010 |
| 14 | Silivri Mesleki ve Teknik Anadolu Lisesi - Pansiyon Binası | 1994 | - | 2010 |
| 15 | Şerife Baldöktü Mesleki ve Teknik Anadolu Lisesi | 1995 | 13 | 2009-2010 |





DEPREMDEN SONRA YAPILAN OKULLAR

| S.N. | OKUL ADI | YAPIM YILI | DERSLİK SAYISI |
|------|---|------------|----------------|
| 1 | Namık Kemal İlkokulu | 2000 | 28 |
| 2 | Yavuz Selim İlkokulu | 2000 | 30 |
| 3 | Hasan Sabriye Gümüş Anadolu Lisesi | 2000 | 17 |
| 4 | Büyük Çavuşlu 60. Yıl Cumhuriyet İlkokulu | 2002 | 8 |
| 5 | Çayırdere Ortaokulu | 2002 | 18 |
| 6 | Danamandıra İlkokulu/Ortaokulu | 2002 | 12 |
| 7 | Fenerköy İlkokulu/Ortaokulu | 2003 | 20 |
| 8 | İMKB Mesleki Eğitim Merkezi | 2003 | 18 |
| 9 | Silivri Rehberlik Araştırma Mrk. (Mesleki Eğitim Binasında) | 2003 | 3 |
| 10 | Atatürk Anadolu Lisesi | 2003 | 29 |
| 11 | 80. Yıl Cumhuriyet İlkokulu /Ortaokulu | 2004 | 35 |
| 12 | Necip Sarıbekir Mesleki ve Teknik Anadolu Lisesi | 2004 | 12 |
| 13 | Çağrıbey Ortaokulu | 2005 | 24 |
| 14 | Gümüşyaka HAS Ölçer İlkokulu | 2005 | 28 |
| 15 | İrfan Sırdaş A.E.Vakfı İlkokulu/Ortaokulu | 2005 | 24 |
| 16 | Lions Leo Dernekleri Esen İbak Özel Eğitim Uyg.Mrk. | 2005 | 19 |
| 17 | Kavaklı İlkokulu/Ortaokulu | 2006 | 24 |
| 18 | Şehit Olcay Özcan İlkokulu | 2006 | 16 |
| 19 | Erguvan Anaokulu | 2007 | 4 |
| 20 | Büyük Kılıçlı İlkokulu/Ortaokulu | 2007 | 14 |
| 21 | Sayalar İlkokulu | 2007 | 10 |
| 22 | Selimpaşa Anadolu İmam Hatip Lisesi | 2007 | 32 |
| 23 | Selimpaşa İMKB Mesleki ve Teknik Anadolu Lisesi | 2007 | 15 |
| 24 | Abdullah Aliye Can Anaokulu | 2008 | 5 |
| 25 | Ertuğrul Gazi Ortaokulu | 2008 | 39 |
| 26 | Silivri Fatih İlkokulu+Ortaokulu | 2008 | 24 |
| 27 | İbrahim Yirik Anadolu Sağlık Meslek Lisesi | 2008 | 10 |
| 28 | Prof. Dr. Besim Üstünel Anaokulu | 2009 | 4 |
| 29 | Şerife Baldöktü Anaokulu | 2009 | 4 |
| 30 | Sevim Avni Coğal İlkokulu | 2009 | 24 |
| 31 | Toki Cumhuriyet Anadolu Lisesi | 2009 | 24 |
| 32 | Turgut Reis İlkokulu | 2010 | 14 |
| 33 | Gümüşyaka Anadolu Lisesi | 2010 | 24 |
| 34 | Prof. Dr. Fuat Sezgin Fen Lisesi | 2010 | 20 |
| 35 | Değirmenköy Atatürk Ortaokulu | 2011 | 32 |
| 36 | İBB Abdülezel Paşa Ortaokulu | 2011 | 38 |
| 37 | Değirmenköy İMKB Çok Programlı Anadolu Lisesi | 2012 | 24 |
| 38 | Büyükçavuşlu Ortaokulu | 2013 | 24 |
| 39 | 75. Yıl Cumhuriyet İlkokulu/Ortaokulu | 2013 | 24 |
| 40 | Yunus Emre İmam Hatip Ortaokulu | 2014 | 24 |
| 41 | Abdullah Bilgingüllüoğlu Özel Eğitim Mes. Eği. Merkezi | 2014 | 24 |
| 42 | Şerife Baldöktü MTAL Ek Bina | 2017 | 16 |
| 43 | İbrahim Emine Akçay Anaokulu | 2018 | 4 |





DEPREMDEN ÖNCE YAPILAN VE GÜÇLENDİRME YAPILMAYAN OKULLAR

| S.N. | OKUL ADI | YAPIM YILI | DERSLİK SAYISI | GÜÇLENDİRME İHTİYACI |
|------|--|------------|----------------------|--|
| 1 | İlçe Milli Eğitim Müdürlüğü | 1983 | - | 2 katlı taş bina |
| 2 | Öğretmenevi | 1994 | 2 kat ve 1 çatı katı | 3 katlı bina yeni restore edildi. |
| 3 | Çeltik İlkokulu | 1952 | 6 | Yıkılıp yeniden yapılması için ihale aşamasında |
| 4 | Mimar Sinan İlkokulu/Ortaokulu | 1994 | 32 | Güçlendirme 2009 da yapıldı. Büyük onarım için başvuru yapıldı. İl MEM' den teknik personel keşif yaptı. Proje hazırlanmaktadır. |
| 5 | Alipaşa Fethi Erkoç İlkokulu+Ortaokulu | 1998 | 13 | İSMEP kapsamında yıkılıp, yeniden yapılması planlanmaktadır. |
| 6 | Değirmenköy Fevzipaşa İlkokulu 1. Bina | 1968 | 7 | İSMEP kapsamında yıkılıp, yeniden yapılması planlanmaktadır.. |
| 7 | Değirmenköy Fevzipaşa İlkokulu 2. Bina | 1999 | 13 | İSMEP kapsamında yıkılıp, yeniden yapılması planlanmaktadır.. |
| 8 | Beyciler Mukaddes Sönmez İlkokulu | 1996 | 6 | İSMEP kapsamında yıkılıp, yeniden yapılması planlanmaktadır. |
| 9 | Beyciler Mukaddes Sönmez Ortaokulu | 1996 | 5 | İSMEP kapsamında yıkılıp, yeniden yapılması planlanmaktadır. |

DEPREM GÜÇLENDİRME DURUMU

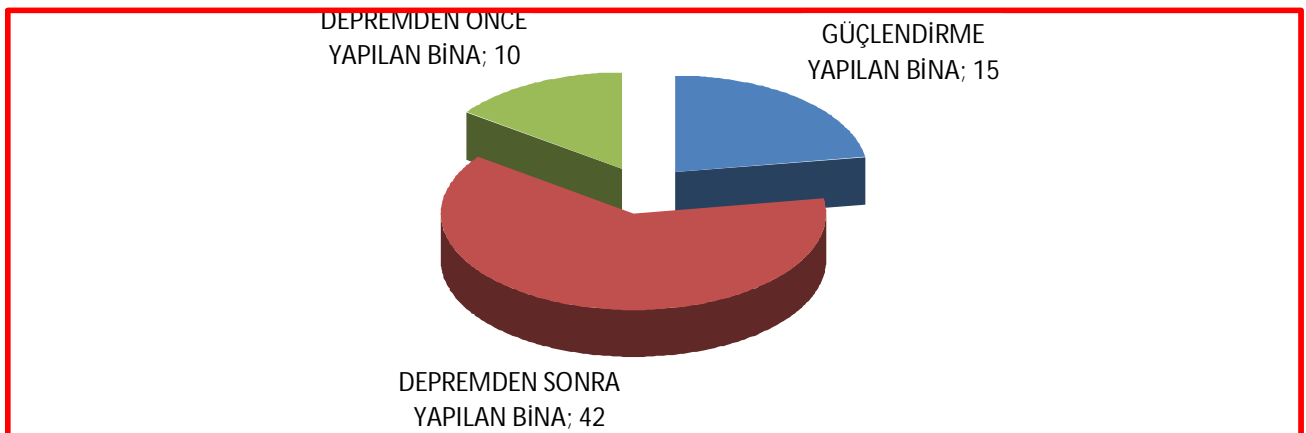



SİLİVRİ İLÇESİNDE EĞİTİM KURUMU YAPIMINA MÜSAİT ARSALAR

| S.N. | MAHALLE MEVKİ | ADA | PARSEL | YÜZÖLÇÜMÜ | İMAR DURUMU | MÜLKİYETİ |
|------|------------------------|------|--------|-----------|----------------------|--------------------|
| 1 | Yeni Mahalle | 1586 | 1 | 6.493,83 | Temel Eğitim Alanı | Maliye Hazinesi |
| 2 | Yeni Mahalle | 1670 | 1 | 3.884,79 | Temel Eğitim Alanı | Maliye Hazinesi |
| 3 | Piri Mehmet Paşa Mah. | 1391 | 4 | 9.560,90 | Ortaöğretim Alanı | Maliye Hazinesi |
| 4 | Selimpaşa Merkez Mah | 1030 | 1 | 5.870,61 | Temel Eğitim Alanı | Maliye Hazinesi |
| 5 | Alipaşa Mahallesi | 452 | 1 | 11.689,10 | Ortaöğretim Alanı | Maliye Hazinesi |
| 6 | Alipaşa Mahallesi | 451 | 3 | 10.162,71 | Temel Eğitim Alanı | Maliye Hazinesi |
| 7 | Alipaşa Mahallesi | 328 | 1 | 11.000,00 | Mesleki Eğitim Alanı | Maliye Hazinesi |
| 8 | Alipaşa Mahallesi | 343 | 1 | 4.950,00 | Ortaöğretim alanı | Maliye Hazinesi |
| 9 | Alipaşa Mahallesi | 343 | 2 | 4.950,00 | Ortaöğretim alanı | Maliye Hazinesi |
| 10 | Büyükçavuşlu Mahallesi | 112 | 1 | 6.518,00 | Temel Eğitim Alanı | Maliye Hazinesi |
| 11 | Çanta Balaban Mah. | 382 | 1 | 5.992,37 | Eğitim Alanı | Maliye Hazinesi |
| 12 | Çanta Mah. | 156 | 1 | 3.785,00 | İlk Öğretim Tesis A. | Silivri Belediyesi |
| 13 | Çanta Mah. | 460 | 2 | 10.608,24 | Ortaöğretim Alanı | Maliye Hazinesi |
| 14 | Değirmenköy Mah. | 62 | 1 | 4.244,00 | Temel Eğitim Alanı | Maliye Hazinesi |
| 15 | Gümüşyaka Mah. | 1215 | 1 | 3.894,01 | Temel Eğitim Alanı | Silivri Belediyesi |
| 16 | Gümüşyaka Mah. | 265 | 1 | 3.534,41 | Ortaöğretim Alanı | Maliye Hazinesi |
| 17 | Ortaköy Merkez Mah. | 576 | 6 | 8.113,57 | Temel Eğitim Alanı | Maliye Hazinesi |
| 18 | Ortaköy Merkez Mah. | 280 | 1 | 5.258,00 | Temel Eğitim Alanı | Maliye Hazinesi |
| 19 | Ortaköy Merkez Mah. | 237 | 1 | 7.435,77 | Ortaöğretim alanı | Maliye Hazinesi |
| 20 | Ortaköy Merkez Mah. | 238 | 1 | 5.333,54 | Temel Eğitim Alanı | Maliye Hazinesi |
| 21 | Ortaköy Merkez Mah. | 296 | 1 | 4.960,13 | Temel Eğitim Alanı | Maliye Hazinesi |
| 22 | Ortaköy Merkez Mah. | 297 | 1 | 6.478,56 | Ortaöğretim alanı | Maliye Hazinesi |
| 23 | Ortaköy Merkez Mah. | 643 | 2 | 7.000,00 | Temel Eğitim Alanı | Maliye Hazinesi |





SİLİVRİ İLÇESİNDE EĞİTİM KURUMU YAPIMINA MÜSAİT ARSALAR

| S.N. | MAHALLE MEVKİ | ADA | PARSEL | YÜZÖLÇÜMÜ | İMAR DURUMU | MÜLKİYETİ |
|------|-----------------------|------|--------|-----------|--------------------------|-----------------|
| 24 | Ortaköy Merkez Mah. | 778 | 1 | 5.498,90 | Temel Eğitim Alanı | Maliye Hazinesi |
| 25 | Piri Mehmet Paşa Mah. | 1695 | 1 | 10.487,15 | Temel Eğitim Alanı | Maliye Hazinesi |
| 26 | Piri Mehmet Paşa Mah. | 1702 | 1 | 10.344,30 | Ortaöğretim alanı | Maliye Hazinesi |
| 27 | Selimpaşa Mahallesi | 942 | 1 | 10.412,81 | Temel Eğitim Alanı | Maliye Hazinesi |
| 28 | Selimpaşa Merkez Mah | 703 | 1 | 13.669,76 | Temel Eğitim Alanı | Maliye Hazinesi |
| 29 | Selimpaşa Merkez Mah | 683 | 1 | 9.500,00 | Temel Eğitim Alanı | Maliye Hazinesi |
| 30 | Selimpaşa Merkez Mah | 695 | 1 | 14.856,84 | Ortaöğretim Alanı | Maliye Hazinesi |
| 31 | Selimpaşa Merkez Mah | 500 | 1 | 8.844,92 | Temel Eğitim Alanı | Maliye Hazinesi |
| 32 | Selimpaşa Merkez Mah | 507 | 1 | 19.593,08 | Mesleki Eğitim Alanı | Maliye Hazinesi |
| 33 | Selimpaşa Merkez Mah. | 714 | 1 | 3.092,71 | Anaokulu alanı | Maliye Hazinesi |
| 34 | Selimpaşa Merkez Mah. | 732 | 1 | 15.142,47 | Temel Eğitim Alanı | Maliye Hazinesi |
| 35 | Selimpaşa Merkez Mah. | 894 | 1 | 11.051,00 | Temel Eğitim Alanı | Maliye Hazinesi |
| 36 | Selimpaşa Merkez Mah. | 402 | 1 | 4.366,54 | Eğitim alanı | Maliye Hazinesi |
| 37 | Selimpaşa Merkez Mah. | 433 | 1 | 6.425,41 | Temel Eğitim Alanı | Maliye Hazinesi |
| 38 | Selimpaşa Merkez Mah. | 547 | 1 | 8.943,94 | Temel Eğitim Alanı | Maliye Hazinesi |
| 39 | Selimpaşa Merkez Mah. | 571 | 1 | 13.447,00 | Temel Eğitim Alanı | Maliye Hazinesi |
| 40 | Selimpaşa Merkez Mah. | 604 | 1 | 8.527,28 | Temel Eğitim Alanı | Maliye Hazinesi |
| 41 | Selimpaşa Merkez Mah. | 603 | 3 | 3.671,10 | Anaokulu alanı | Maliye Hazinesi |
| 42 | Selimpaşa Merkez Mah. | 657 | 1 | 12.330,60 | Meslek lisesi alanı | Maliye Hazinesi |
| 43 | Yeni Mah. | 1571 | 1 | 9.047,01 | İlköğretim alanı | Maliye Hazinesi |
| 44 | Yeni Mahalle | 1757 | 1 | 8.032,16 | Temel Eğitim Alanı | Maliye Hazinesi |
| 45 | Yeni Mahalle | 1631 | 1 | 9.520,26 | Ortaöğretim Eğitim Alanı | Maliye Hazinesi |
| 46 | Yeni Mahalle | 1653 | 1 | 8.917,68 | Temel Eğitim Alanı | Maliye Hazinesi |





2018-2019 EĞİTİM ÖĞRETİM YILINDA DEVAM EDEN PROJELERİMİZ

| Sıra No | Projenin Adı | Proje Sahibi | Projeyi Yürüten Bölüm | Projeye Katılan Okul Sayısı | Projeye Aday Okul Sayısı | Projenin Süresi | Açıklama |
|---------|-----------------------------------|--------------|------------------------------|-----------------------------|--------------------------|-----------------|--|
| 1 | Beslenme Dostu Okullar Projesi | MEB | Mesleki Teknik Eğitim Bölümü | 13 | 88 | 5 Yıl | Protokol Uzatıldı. |
| 2 | Beyaz Bayrak Projesi | MEB | Mesleki Teknik Eğitim Bölümü | 53 | 48 | 4 Yıl | Protokol Uzatıldı. |
| 3 | Sayfalardan Hayata Projesi | İlçe MEM | Özel Büro | 55 | - | 1 Yıl | (2014-2019) |
| 4 | Her Sınıfın Bir Yetim Kardeşi Var | İHH | Özel Büro | 24 | 77 | | Türkiye'nin Ve Dünyanın Bir Başka Ülkesinde Anne Babasını Kaybetmiş Olan Çocuklara Yardım İçin İnsani Yardım Vakfı'nın Düzenlemiş Olduğu Kampanya İlçemiz Okullarında Yürütülmektedir. |
| 5 | Kardeş Okul Kardeş Kurum | İlçe MEM | Özel Büro | 25 | 76 | Süresiz | Eğitim Öğretim yılının başında yenileniyor. |
| 6 | Öncü Şahsiyetler | İlçe MEM | Özel Büro | 10 | | 1 Yıl | (2016-2019) |
| 7 | Medeniyetimize Yön Veren Şehirler | İlçe MEM | Özel Büro | 8 | | 1 Yıl | (2018-2019) |





2018-2019 EĞİTİM ÖĞRETİM YILINDA DEVAM EDEN PROJELERİMİZ

| Sıra No | Projenin Adı | Proje Sahibi | Projeyi Yürüten Bölüm | Projeye Katılan Okul Sayısı | Projeye Aday Okul Sayısı | Projenin Süresi | Açıklama |
|---------|---|--------------|-----------------------|-----------------------------|--------------------------|-----------------|--|
| 8 | Misafirim Öğretmenim Projesi | İlçe MEM | Özel Büro | 60 | | 1 Yıl | (2018-2019) |
| 9 | "STEM Et Ne Olur, KODLA Senin De Olur!" | İlçe MEM | Özel Büro | 17 | | 18 Ay | 1 anaokulu, 5 ilkokul, 9 ortaokul ve 2 lisede (17 okulumuzda) robotik kodlama atölyesi açılacak |
| 10 | Erasmus + Programı Mesleki Eğitim Öğrenci ve Personel Hareketliliği Faaliyeti | AB Bakanlığı | Özel Büro | 3 | | 1 Yıl- | Selimpaşa İMKB Mesleki ve Teknik Anadolu Lisesi, Özel Silivri Tarımsal Üretim Araştırma Merkezi Mesleki ve Teknik Anadolu Lisesi, Abdullah Bilgin Güllüoğlu Özel Eğitim Mesleki Eğitim Merkezi |
| 11 | Erasmus+ Proje KA229 Stratejik Okul Ortaklığı projeleri | AB Bakanlığı | Özel Büro | 2 | | 1 Yıl- | Turgut Reis İlkokulu ve Silivri Anadolu Lisesi |
| 12 | Silivri'nin Çocuk Yazarları / Silivri'nin Genç Yazarları | İlçe MEM | Özel Büro | 41 | | 1 Yıl- | Silivri'deki bütün resmi/özel okullar |
| 13 | "Ustaların İzinde" İlim Ve Medeniyet Sohbetleri | İlçe MEM | Özel Büro | 98 | | 1 Yıl | (2018-2019) |





TAMAMLANAN PROJELERİMİZ

| Sıra No | Projenin Adı | Proje Sahibi | Projeyi Yürüten Bölüm | Projeye Katılan Okul Sayısı | Projenin Süresi | Açıklama |
|---------|---|--|---------------------------------|-----------------------------|-----------------|---|
| 1 | Köpüklü Eller Neşeli Yüzler Projesi | İlçe MEM | Strateji Bölümü | 63 | 1 Yıl | (2014-2015) |
| 2 | Kelimelerden Gönüle Projesi | İlçe MEM | Strateji Bölümü | 63 | 1 Yıl | (2014-2015) |
| 3 | Bağımlılığa Karşı Sosyal Gençlik | MEB | Özel Eğitim ve Rehberlik | 13 | 8 Ay | (04.09.2014-04.05.2015) |
| 4 | Toprağa Hayat Verelim Projesi | İlçe MEM | Strateji Bölümü | 12 | 1 Yıl | (2014-2015) |
| 5 | Comenius Okul Ortaklıkları Projesi (2012-1-COM06-36569 1) | AB Bakanlığı | Strateji Bölümü | 2 | 2 | Turgut Reis İlkokulu |
| 6 | Comenius Okul Ortaklıkları Projesi (2012-1-RO1-COM06-22400 7) | AB Bakanlığı | Strateji Bölümü | 6 | 2 | Prof. Dr. Fuat Sezgin Fen Lisesi (2012-2014) |
| 7 | Comenius Okul Ortaklıkları Projesi (2011-PL 1COM06-19374-3) | AB Bakanlığı | Strateji Bölümü | 4 | 3 | Hasan Sabriye Gümüş Anadolu Lisesi (2011-2013) |
| 8 | Çalışmama Engel Yok | Silivri Kaymakamlığı | Özel Eğitim ve Rehberlik Bölümü | 1 | 2 | Lions Leo Dernk.Esen İbak İş Uygulama Merkezi (2010-2013) |
| 9 | AB İşletmelerde Beceri Eğitim Deneyimi | İstanbul İl Milli Eğitim Müdürlüğü | Mesleki ve Teknik Eğitim Bölümü | 1 | 1 | Selimpaşa İMKB Mesleki ve Teknik Anadolu Lisesi (2014-2015) |
| 10 | Food Festivals And Dancede | Yusuf ÇINAR | Strateji Bölümü | 1 | 2 | Nurullah Baldöktü İlkokulu (2010-2012) |
| 11 | Local Tourist Attractions | Polanya-Zespol Szkol Hotelarsko-Turystycznych im.Tony Halika | Strateji Bölümü | 1 | 2 | Hasan Sabriye Gümüş Anadolu Lisesi (2011-2013) |
| 12 | Maths and Science for Better Understanding the World We Live in | Prof. Dr. Fuat Fen Lisesi | Hayat Boyu Öğrenme Bölümü | 1 | 2 | Prof. Dr. Fuat Fen Lisesi (2012-2014) |



TAMAMLANAN PROJELERİMİZ

| Sıra No | Projenin Adı | Proje Sahibi | Projeyi Yürüten Bölüm | Projeye Katılan Okul Sayısı | Projenin Süresi | Açıklama |
|---------|--|---|---------------------------------|-----------------------------|-----------------|--|
| 13 | E- Twinning | AB Bakanlığı | Strateji Bölümü | 1 | 1 | Turgut Reis İlkokulu (2014-2015) |
| 14 | Leonardo Da Vinci Projesi Kapsamında "Açık Büfe" isimli proje | Bursa Celal Eğretli Kız Teknik Ve Meslek Lisesi | Özel Eğitim ve Rehberlik Bölümü | 1 | 1 | Lions Leo Dernekleri Esen İbak Özel Eğitim İş Uygulama Merkezi (2014-2015) |
| 15 | A Multi Cultural School Magazine | İlker Bayrak - Gülden Bayrak | Strateji Bölümü | 1 | 1 | Selimpaşa Ortaokulu (2014-2015) |
| 16 | İstanbul'un Çocuk Yazarları | İlçe MEM | Strateji Bölümü | 8 | 1 | İLMEM - (2016 - 2017) |
| 17 | Parmak Kuklalar İle Masallar Projesi | Alipaşa Fethi Erkoç İ/O | Strateji Bölümü | 1 | 1 | Alipaşa Fethi Erkoç İ/O2016-2017 |
| 18 | Erasmus +K219 Stratejik Okul Ortaklığı Projesi | AB Bakanlığı | Strateji Bölümü | 1 | 1 | Gümüşyaka Anadolu Lisesi (2016-2017) |
| 19 | Erasmus Plus Ka102 | AB Bakanlığı | Strateji Bölümü | 1 | 1 | Silivri Mes.Tek.And.L (2016-2017) |
| 20 | Erasmus+ Mesleki Eğitim Personel_Hareketliliği | AB Bakanlığı | Strateji Bölümü | 1 | 1 | Abdullah Bilgingüllüoğlu Özel Eğitim Mesleki Eğitim Merkezi (2016-2017) |
| 21 | Erasmus +K2 | AB Bakanlığı | Strateji Bölümü | 1 | 1 | Değirmenköy İmkb Çp.And.Lisesi (2016-) |
| 22 | Erasmus + Okul Eğitimi Personel_Hareketliliği Projesi | AB Bakanlığı | Strateji Bölümü | 1 | 1 | Turgut Reis İlkokulu (2016-) |
| 23 | Okullar Hayat Olsun Projesi | MEB | Hayat Boyu Öğrenme Bölümü | 3 | 5 Yıl | (2012- 2017) |
| 24 | Trafik Dedektifleri Projesi | MEB | Temel Eğitim Bölümü | 19 | 4 Yıl | (2013-2017) |
| 25 | Comenius Okul Ortaklıkları Projesi (2013-1 DE3-COM06-35851- 8) | AB Bakanlığı | Strateji Bölümü | 10 | 2 Yıl | (2013-2016) |





TAMAMLANAN PROJELERİMİZ

| Sıra No | Projenin Adı | Proje Sahibi | Projeyi Yürüten Bölüm | Projeye Katılan Okul Sayısı | Projenin Süresi | Açıklama |
|---------|---|------------------|--------------------------------------|-----------------------------|-----------------|---|
| 26 | Hayalimdeki Okul Bahçesi | İlçe MEM | Strateji Bölümü | 33 | 1 YIL | 2016-2017 |
| 27 | Köprü | İlçe MEM | Strateji Bölümü | 55 | 2 Yıl | Silivri Kaymakınlığı, Silivri Belediyesi ve İstanbul Rumeli Üniversitesi ortaklığında yürütülecek "Kültürümüzü Öğreniyoruz / Dersimiz Silivri" konulu projedir. 2016 - 2018 |
| 28 | TÜBİTAK 4006 Bilim Fuarları Projeleri | TÜBİTAK İLÇE MEM | Özel Büro Strateji Geliştirme Bölümü | 8 | 1 Yıl | 2017-2018 |
| 29 | TÜBİTAK 4004-Doğa Eğitimi ve Bilim Okulları Projesi | TÜBİTAK İLÇE MEM | Özel Büro Strateji Geliştirme Bölümü | 1 | 1 Yıl | 2017-2018 |





TAŞIMALI EĞİTİM DURUMU :

Taşıma Yoluyla Eğitime Erişim Yönetmeliği kapsamında, 34 yerleşim biriminden 21 ilkokul - Ortaokula 466 öğrenci taşınmakta, 13 yerleşim biriminden 18 taşıma merkezi ortaöğretim (lise) okuluna 577 öğrenci taşınmakta, olup bu öğrencilere ücretsiz öğle yemeği de verilmektedir. Ayrıca 29 yerleşim biriminden 11 taşıma merkezi okula 405 özel eğitim öğrencisi taşınmaktadır.

| TAŞIMA YAPILAN MERKEZ VE BÖLGE SAYISI | | | | TAŞIMA YAPILAN ÖĞRENCİ VE ARAÇ SAYISI | |
|---------------------------------------|--------------------------|-----------------------|----------------------|---------------------------------------|-------------|
| S.NO | TAŞIMA YAPILAN OKUL TÜRÜ | TAŞIMA MERKEZİ SAYISI | TAŞINAN BÖLGE SAYISI | TOPLAM ÖĞRENCİ SAYISI | ARAÇ SAYISI |
| 1 | İLKOKUL | 21 | 34 | 466 | 29 |
| 2 | ORTAOKUL | | | | |
| 3 | ORTAÖĞRETİM | 13 | 18 | 577 | 35 |
| 4 | ÖZEL EĞİTİM | 11 | 29 | 405 | 33 |
| TOPLAM | | 45 | 81 | 1448 | 97 |

*Öğrenci azlığı nedeniyle (8 okul) ; Bekirli İlkokulu, Küçük Kılıçlı İlkokulu, Küçük Sinekli İlkokulu, Kurfalı İlkokulu, Yolçatı İlkokulu ,Büyük Sinekli , Çayırdere, Seymen İlkokulu kapalı olup, öğrencilerinin tamamı taşınmaktadır.

TAŞINAN ÖĞRENCİLERİN OKUL TÜRLERİNE GÖRE ORANI

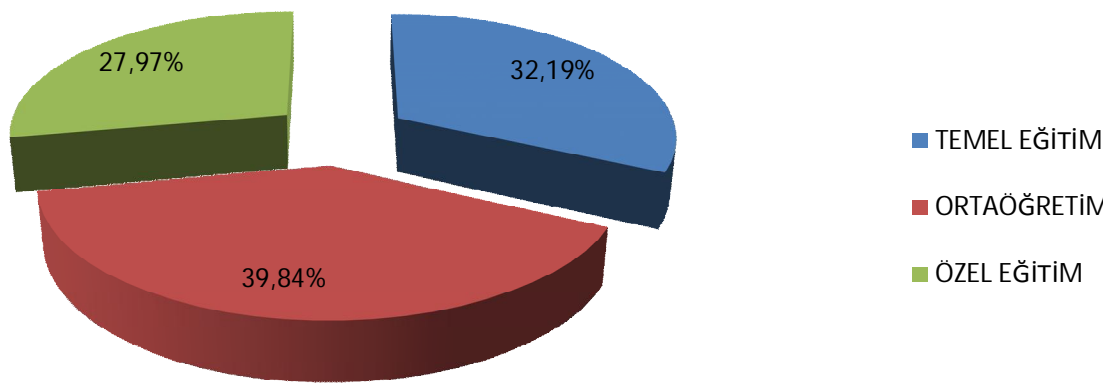



07 Eylül 2018 TARİHİ İTİBARIYLA GÖREV DAĞILIM TABLOSU

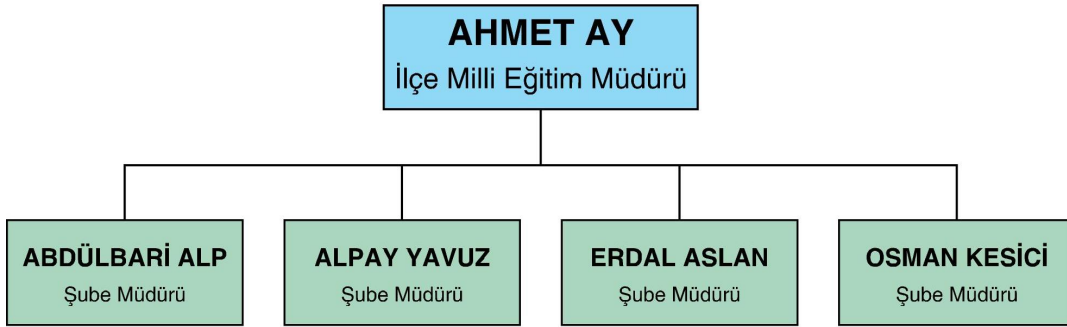

ABDÜLBARİ ALP (Şube Müdürü)

| Destek Hizmetleri Bölümü | | Sorumlu VHKİ - Memur | Eş Görev VHKİ - Memur |
|---|--|---------------------------|---------------------------|
| Cemal DOLDURUR | Maaş Ödemeleri - Ek Ders Ödemeleri Emekli Kesenekleri - Kamu Zararı İşlemleri Mahkeme Masrafları - İcra Ödemeleri | Ziya BURUCUOĞLU | Kemal ÇİÇEK |
| | KBS/SGK İşe Başlama - Ayrılma İşlemleri Ücretli Öğretmen Ödemeleri Stajyer Öğrenci Ödemeleri | Kemal ÇİÇEK | Ziya BURUCUOĞLU |
| | Taşımali Eğitim - Hizmet Alımı Çalışanları | Taner DENİZ | Rüya Seren ŞEKAL |
| Aziz YURT | Eğitim Araçları ve Donatım Sivil Sayınma Yolluk Ödemeleri | Ayla SOLİN | Hakan TOKMAK |
| | Destek Hizmetleri Yazışmaları ADSL - Elektrik - Su - Yakacak Ödemeleri Sosyal Tesisler - Memurların Öğle Yemeği İşleri | Hakan TOKMAK | Alpaslan GÜL |
| Ahmet Murat COŞKUN | Ücretsiz Ders Kitapları | Alpaslan GÜL | Neslihan ARTAN |
| | Okul Aile Birliği - Kantin - Özel Bütçe | Neslihan ARTAN | Alpaslan GÜL |
| Ölçme, Değerlendirme ve Sınav Hizmetleri Bölümü | | Sorumlu VHKİ - Memur | Eş Görev VHKİ - Memur |
| Cemal DOLDURUR | Ölçme ve Değerlendirme İş ve İşlemleri Sınavların Uygulanması Sınav Komisyonunun Sekreteryaya Hizmetleri | Ahmet ALAN | Taner DENİZ |
| Özel Öğretim Kurumları Bölümü | | Sorumlu VHKİ - Memur | Eş Görev VHKİ - Memur |
| Fatma BAYAR | Özel Okullar - Özel Kurslar - Özel Yurtlar | Metin GÖÇEMEN Neşe ETİ | Metin GÖÇEMEN Neşe ETİ |



ALPAZ YAVUZ (Şube Müdürü)

| Özel Büro | | Sorumlu VHKİ - Memur | Eş Görev VHKİ - Memur |
|-----------------------------|--|----------------------|-----------------------|
| Emine YILDIRIM Ömer KAYA | Özel Kalem Halkla İlişkiler Özel Kalem Yazışmaları | Ahmet ALAN | Şenol AY |
| Cemal DOLDURUR | Santral ve İletişim Törenler ve Sosyal Etkinliklerin Takibi | Şenol AY | Ahmet ALAN |

| İnsan Kaynakları Bölümü | | Sorumlu VHKİ - Memur | Eş Görev VHKİ - Memur |
|-----------------------------------|--|----------------------|-----------------------|
| Yaşar SOYDEMİR Ali İmran GELEN | İş Sağlığı ve Güvenliği | Tuğba ABALI | Fatma ARSLAN |
| Sibel UÇAR | Yönetici, Öğretmen Personel Atama Norm Kadro - Ücretli Öğretmen Görevlendirmeleri | Şenol TAŞKINAY | Esen YAZICI |
| | Öğretmen Yetiştirme ve Geliştirme | Esen YAZICI | Özlem ÖZDAL |
| | Özlük - Emeklilik - Kadro - Terfi HİTAP | Özlem ÖZDAL | Esen YAZICI |
| | Pasaport İş ve İşlemleri - Kimlik Kartı İşleri Dosya Alma - Gönderme - Özlük Arşiv İşleri | Muhammed SAKA | Özlem ÖZDAL |

| Bilgi İşlem ve Eğitim Teknolojileri Bölümü | | Sorumlu VHKİ - Memur | Eş Görev VHKİ - Memur |
|--|--|----------------------|-----------------------|
| Erol Serdar KIRTI Yaşar SOYDEMİR | Bilgi İşlem ve Eğitim Teknolojileri Bölümü | Şenol AY | Ahmet ALAN |

| Strateji Geliştirme Bölümü | | Sorumlu VHKİ - Memur | Eş Görev VHKİ - Memur |
|----------------------------|----------------------------|----------------------|-----------------------|
| Yaşar SOYDEMİR | Strateji Geliştirme Bölümü | Tuğba ABALI | Fatma ARSLAN |

| Temel Eğitim Bölümü | | Sorumlu VHKİ - Memur | Eş Görev VHKİ - Memur |
|---------------------|---------------------|----------------------|-----------------------|
| Yaşar SOYDEMİR | Temel Eğitim Bölümü | Fatma ARSLAN | Tuğba ABALI |

ERDAL ASLAN (Şube Müdürü)

| Özel Eğitim ve Rehberlik Hizmetleri Bölümü | | Sorumlu VHKİ - Memur | Eş Görev VHKİ - Memur |
|--|--|----------------------|-----------------------|
| Fatma BAYAR | Özel Eğitim ve Rehberlik Hizmetleri Bölümü | Neşe ETİ | Metin GÖÇEMEN |

| Yükseköğretim ve Yurt Dışı Eğitim | | Sorumlu VHKİ - Memur | Eş Görev VHKİ - Memur |
|-----------------------------------|---|----------------------|-----------------------|
| Aziz YURT | Yükseköğretim ve Yurt Dışı Eğitimle İlgili İşlemler | Ayla SOLIN | Hakan TOKMAK |

| Din Öğretimi Bölümü | | Sorumlu VHKİ - Memur | Eş Görev VHKİ - Memur |
|---------------------|---------------------|----------------------|-----------------------|
| Feruzan KENAR | Din Öğretimi Bölümü | Kerime GEMİCİ | Tuğba ABALI |

| Mesleki ve Teknik Eğitim Bölümü | | Sorumlu VHKİ - Memur | Eş Görev VHKİ - Memur |
|---------------------------------|---------------------------------|----------------------|-----------------------|
| Feruzan KENAR | Mesleki ve Teknik Eğitim Bölümü | Kerime GEMİCİ | Tuğba ABALI |

| Hayat Boyu Öğrenme Bölümü | | Sorumlu VHKİ - Memur | Eş Görev VHKİ - Memur |
|---------------------------|---------------------------|----------------------|-----------------------|
| Feruzan KENAR | Hayat Boyu Öğrenme Bölümü | Kerime GEMİCİ | Tuğba ABALI |

OSMAN KESİCİ (Şube Müdürü)

| Özel Büro | | Sorumlu VHKİ - Memur | Eş Görev VHKİ - Memur |
|------------|---------------|----------------------|-----------------------|
| Sibel UÇAR | CİMER - MEBİM | Esen YAZICI | Şenol TAŞKINAY |

| İnsan Kaynakları Bölümü | | Sorumlu VHKİ - Memur | Eş Görev VHKİ - Memur |
|-------------------------|--------------------------------|----------------------|-----------------------|
| Sibel UÇAR | Hukuk Birimi - Disiplin Birimi | Esen YAZICI | Şenol TAŞKINAY |

| Ortaöğretim Bölümü | | Sorumlu VHKİ - Memur | Eş Görev VHKİ - Memur |
|--------------------|--------------------|----------------------|-----------------------|
| Fatma BAYAR | Ortaöğretim Bölümü | Kerime GEMİCİ | Tuğba ABALI |

| İnşaat - Emlak Bölümü | | Sorumlu VHKİ - Memur | Eş Görev VHKİ - Memur |
|-----------------------|-----------------------|----------------------|-----------------------|
| Ahmet Murat COŞKUN | İnşaat - Emlak Bölümü | Alpaslan GÜL | Neslihan ARTAN |



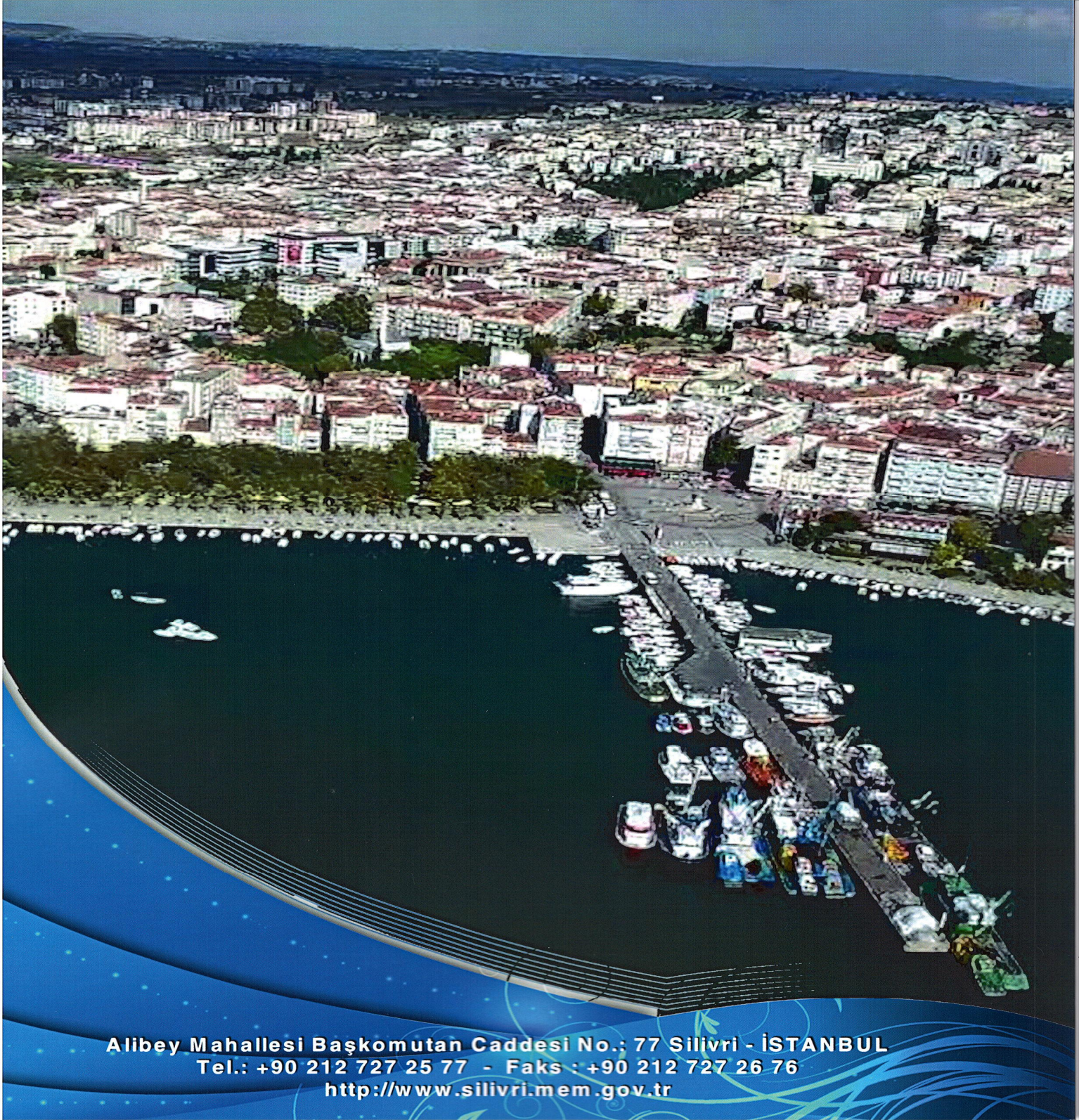

Alibey Mahallesi Başkomutan Caddesi No.: 77 Silivri - İSTANBUL
Tel.: +90 212 727 25 77 - Faks : +90 212 727 26 76
<http://www.silivri.mem.gov.tr>

